

# **Informações Financeiras Intermediárias Individuais e Consolidadas**

**Eucatex S.A. Indústria e Comércio**

31 de março de 2025  
com Relatório do Auditor Independente

## Destaques

### 1T25 vs 1T24

- Receita Líquida de R\$ 744,7 milhões (16,2%)
- EBITDA Recorrente de R\$ 181,3 milhões (+31,9%), com Margem de 24,3% (+3,4 p.p.)
- Lucro Líquido Recorrente de R\$ 100,8 milhões (69,1%)

Valores em R\$ MM	1T25	1T24	Var. (%)
Receita Líquida	744,7	641,0	16,2%
Lucro Bruto	280,5	214,5	30,8%
Margem Bruta (%)	37,7%	33,5%	4,2 p.p.
LAJIDA (EBITDA) Ajustado por Eventos não Caixa	174,0	127,9	36,0%
Margem LAJIDA (EBITDA) (%)	23,4%	20,0%	3,4 p.p.
Lucro Líquido do Período	96,0	53,3	80,0%
<b>Lucro Líquido Recorrente do período</b>	<b>100,8</b>	<b>59,6</b>	<b>69,1%</b>
Endividamento Líquido	602,4	593,0	1,6%
Dívida Líquida / LAJIDA (EBITDA) (UDM)	0,9	1,1	-15,1%
<b>LAJIDA (EBITDA) Ajustado Recorrente</b>	<b>181,3</b>	<b>137,5</b>	<b>31,9%</b>
<b>Margem LAJIDA (EBITDA) Ajustada Recorrente</b>	<b>24,3%</b>	<b>21,4%</b>	<b>2,9 p.p.</b>

## Comentários da Administração

O cenário econômico nesse início de ano de 2025 no Brasil tem se mostrado bastante desafiador, mas ainda com projeções de crescimento. A economia doméstica tem se mostrado resiliente, fruto do crescimento dos níveis de renda do trabalhador, dos programas sociais e da expansão do crédito. No segmento da construção civil, os principais desafios incluem, além da elevada carga tributária, que já de muito afeta tantos setores da economia brasileira, o alto custo dos materiais de construção, com impactos diretos nas margens de lucro das empresas. Ao mesmo tempo, as altas taxas de juros dificultam o acesso ao crédito, enquanto a escassez de mão de obra qualificada continua a ser um obstáculo relevante.

Apesar desses desafios, a expectativa é de que o mercado imobiliário continue a apresentar resultados positivos, impulsionado pelo programa habitacional "Minha Casa, Minha Vida" (MCMV), mesmo com as dificuldades para a contratação do crédito habitacional para as classes média e alta. O índice ABRAMAT (Associação Brasileira da Indústria de Materiais de Construção), que mede a variação do faturamento deflacionado de materiais de construção, apresentou crescimento de 5,7% no acumulado até março de 2025, para o ano de 2025 a projeção é também de crescimento estimada em 2,8%.

Os demais setores de atuação da Eucatex também tiveram desempenhos positivos. A Associação Brasileira dos Fabricantes de Tintas (ABRAFATI), aponta um crescimento de 6,8% na venda de tintas imobiliárias e, a Indústria Brasileira de Árvores (IBÁ), somando-se as vendas de MDF/HDF/MDP, apresentam um crescimento de 4,4% nas vendas para o mercado interno e de 2,0% no consolidado, considerando o mercado externo. Por fim, relativamente a pisos laminados, houve crescimento de 11,9% nas vendas internas.

De forma geral, apesar das incertezas trazidas pelo cenário internacional, que podem impactar custos e preços das commodities, e das já citadas elevadas taxas de juros, as expectativas ainda são de continuidade do crescimento nos segmentos de atuação da Cia para o restante do ano.

## Desempenho Operacional e Resultados

### Receita Líquida

Distribuição da Receita Líquida (R\$ MM)	1T25	1T24	Var. (%)
Segmento Indústria Moveleira e Revenda	267,6	240,3	11,3%
Segmento Construção Civil	251,8	242,8	3,7%
Exportação	215,1	135,5	58,8%
Outros (*)	10,2	22,4	-54,4%
<b>Receita Líquida</b>	<b>744,7</b>	<b>641,0</b>	<b>16,2%</b>

(\*) Perfis metálicos, venda de terrenos e venda de energia

A Receita Líquida Total no 1T25 atingiu R\$ 744,7 milhões, ante R\$ 641,0 milhões no 1T24, crescimento de 16,2%.

### Segmento Indústria Moveleira e Revenda

No Segmento Indústria e Revenda, formado pelos painéis de MDP/MDF/THDF e Chapa de Fibra, a Receita teve um crescimento de 11,3% no 1T25, houve redução no volume vendido, entretanto o repasse de preços foi de aproximadamente 20%, o que permitiu o crescimento na receita.

A Companhia tem tido como estratégia fazer um reposicionamento da marca, focando na qualidade do mix dos produtos e na venda de produtos diferenciados e de maior valor agregado para o mercado, abandonando as vendas de commodities, as quais possuem preços mais baixos e consequentemente, menores margens. Como parte desta abordagem, a Companhia participou nos meses de março e abril de duas feiras importantes para o setor, a *Revestir* e a *Feicon*, o que tem ajudado bastante na conquista de maior espaço entre os distribuidores de painéis.

### **Segmento Construção Civil**

No 1T25, o Segmento Construção Civil, formado pelos produtos: Pisos Laminados, Acessórios de Pisos, Pisos Vinílicos, Portas, Divisórias e Tintas Imobiliárias, apresentou um crescimento de 3,7% na Receita Líquida, quando comparado ao 1T24, a variação foi impulsionada principalmente pelo produto pisos laminados, que apresentou um crescimento importante, acompanhando o bom momento da Construção Civil no Brasil. Já as vendas de portas e painéis de divisória, apresentaram queda, basicamente devido aos repasses de preços que levou a uma equalização dos estoques da cadeia e redução de pedidos. As vendas de Tintas Imobiliárias, apresentaram queda de volume em relação ao 1T24, compensada em parte pelos aumentos de preço.

### **Segmento Exportação**

A Receita Líquida do Segmento Exportação apresentou um crescimento de 58,8% no 1T25 em relação ao 1T24, principalmente devido ao lançamento de novos produtos e a captação de novos clientes, além da melhoria do mix e da variação cambial no período.

O faturamento vem crescendo na medida que a cadeia de abastecimento no exterior está sendo equacionada, com o aumento dos níveis de estoques e a melhoria do nível de serviço.

De acordo com a IBÁ, as exportações brasileiras de painéis de MDP e MDF registraram queda de 11,1% no acumulado do ano em relação ao ano anterior.

### **Custo dos Produtos Vendidos Recorrentes (CPV)**

O CPV apresentou aumento de 10,7% no 1T25, comparado ao 1T24, reflexo dos aumentos dos custos de alguns insumos que subiram além da inflação e também do impacto do aumento nos custos fixos, como mão de obra. Alguns insumos relevantes foram pressionados pela variação cambial e pelo aumento das commodities, como por exemplo a Resina Ureia Formol apresentou variação de 30%, o Dióxido de Titânio 42%, nesse caso também com influência do aumento do Imposto de Importação e a Resina Acrílica 24%. Na média os insumos, de forma consolidada, sem considerar a madeira, apresentaram variação no período de 12 meses em torno de 11,4%.

### **Valor Justo do Ativo Biológico**

No 1T25, o ajuste do valor justo do ativo biológico apresentou crescimento de 33,5% em relação ao 1T24, impactado pelo crescimento da área plantada e pelo aumento do preço da madeira no período.

### **Lucro Bruto e Margem Bruta Recorrentes**

O Lucro Bruto atingiu R\$ 280,5 milhões no 1T25, contra R\$ 214,5 milhões no 1T24, aumento de 30,8%. Os aumentos de preço e a melhora no volume de vendas da Companhia para o Mercado Externo, bem como no mix de venda com produtos de melhor valor agregado, contribuíram para o crescimento na rubrica do Lucro Bruto, levando a um aumento na margem bruta de 4,2 p.p.

## Despesas Operacionais Recorrentes

Distribuição das Despesas (R\$ MM)	1T25	1T24	Var. (%)
Gerais e Administrativas	(28,4)	(22,6)	25,7%
Vendas	(114,7)	(94,6)	21,3%
<b>Total de Despesas Operacionais</b>	<b>(143,0)</b>	<b>(117,1)</b>	<b>22,1%</b>
<b>% da Receita Líquida</b>	<b>19,2%</b>	<b>18,3%</b>	<b>0,9 p.p.</b>
Outras Receitas e Despesas Operacionais	(0,1)	0,2	-159,2%

As Despesas Gerais Próprias corresponderam a 19,2% da Receita Líquida no primeiro trimestre de 2025, comparado a 18,3% no mesmo período de 2024, indicando um aumento nominal de 22,1%, explicado pelo aumento nos gastos com fretes e despesas gerais de exportação, refletindo o crescimento nas vendas desse segmento que tem maiores despesas variáveis de vendas quando comparadas as do Mercado Interno. Contribuíram também para esse crescimento o aumento nos gastos com marketing, em função das feiras em que a Companhia participou no período. Ainda ocorreu aumento nas Despesas Administrativas, devido ao aumento nos gastos com governança, Conselhos de Administração e Fiscal, bem como o aumento de despesas com segurança cibernética e transformação digital pelo qual a empresa vem passando.

### EBITDA e Margem EBITDA Recorrentes

Como consequência do exposto, o EBITDA Recorrente somou R\$ 181,3 milhões, melhora de 31,9% em relação ao alcançado no 1T24. O crescimento só não foi maior pois parte relevante do volume destinado ao mercado externo ficou em trânsito no 1T25, como parte da estratégia de ajustes dos estoques para fazer frente ao crescimento de vendas externas.

<b>Reconciliação do LAJIDA (EBITDA) (R\$ MM)</b>	<b>1T25</b>	<b>1T24</b>	<b>Var. (%)</b>
Lucro Líquido do Período	96,0	53,3	80,0%
IR e CS	48,3	15,7	206,6%
Resultado Financeiro Líquido	(14,2)	19,0	-174,9%
<b>LAJIR</b>	<b>130,0</b>	<b>88,1</b>	<b>47,7%</b>
Depreciação e Amortização	70,2	59,5	17,9%
<b>LAJIDA (EBITDA) Res. CVM 156/22</b>	<b>200,2</b>	<b>147,6</b>	<b>35,7%</b>
<b>Margem EBITDA</b>	<b>26,9%</b>	<b>23,0%</b>	<b>4 p.p.</b>
<b>Ajustes não Caixa</b>			
Variação no valor justo dos ativos biológicos	(26,2)	(19,6)	33,5%
<b>LAJIDA (EBITDA) Ajustado por Eventos não Caixa</b>	<b>174,0</b>	<b>127,9</b>	<b>36,0%</b>
<b>Eventos não recorrentes operacional</b>	<b>7,3</b>	<b>9,5</b>	<b>-23,2%</b>
<b>LAJIDA (EBITDA) Ajustado Recorrente</b>	<b>181,3</b>	<b>137,5</b>	<b>31,9%</b>
<b>Margem LAJIDA (EBITDA) Ajustada Recorrente</b>	<b>24,3%</b>	<b>21,4%</b>	<b>2,9 p.p.</b>
<b>Lucro Líquido do Período</b>	<b>96,0</b>	<b>53,3</b>	<b>80,0%</b>
<i>Resultados Não recorrentes</i>	<i>7,3</i>	<i>9,5</i>	<i>-23,2%</i>
<i>IR/CSLL sobre Resultados não recorrentes</i>	<i>(2,5)</i>	<i>(3,2)</i>	<i>23,2%</i>
<b>Lucro Líquido do Período (Recorrente)*</b>	<b>100,8</b>	<b>59,6</b>	<b>69,1%</b>
<b>Margem Líquida</b>	<b>13,5%</b>	<b>9,3%</b>	<b>4,2 p.p.</b>

### Lucro Líquido Recorrente

O Lucro Líquido Recorrente, no 1T25, retirando o efeito dos gastos não recorrentes, líquido do efeito do IR, totalizou R\$ 100,8 milhões, crescimento de 69,1% em relação ao 1T24. Além da melhora operacional destacada nos comentários, houve a inversão do resultado financeiro, devido à valorização do real, mas que ao término foi praticamente anulada pelo aumento no IR e CSLL. No 1T25, os Eventos não Recorrentes registram R\$ 7,3 milhões de despesas, sendo: a) R\$ 4,6 milhões de despesas referente a processos e indenizações trabalhistas; b) R\$ 4,7 milhões de despesas de contingências tributárias e honorários advocatícios; e c) R\$ 2,0 milhões de receita, relativo à venda da folha de pagamento.

## Dívida

A dívida líquida da Companhia, totalizou R\$ 602,4 milhões ao final do 1T25, crescimento de 1,6% em relação ao 4T24 representando 0,9x o EBITDA recorrente anualizado. O aumento da dívida reflete, entre outros, o pagamento de Juros sobre Capital Próprio no valor de R\$ 20,9 milhões referentes ao ano de 2023, o IR sobre o JSCP declarado em dez/24 no valor de R\$ 9,8 milhões e o aumento do investimento em Giro de R\$ 48,4 milhões, sobretudo devido ao crescimento nos estoques.

Destaque para a Oferta Pública de Emissão de Recebíveis do Agronegócio (CRA) realizada pela Companhia no mês de fevereiro, que atingiu o valor de R\$ 320 milhões com uma demanda quase 3 vezes superior à oferta, permitindo o fechamento das taxas inicialmente ofertadas. A “duration” média da operação foi de 3,9 anos e custo de CDI + 0,5% na 1ª série, 105,15% do CDI na 2ª série e US\$+6,5% na 3ª série. Os recursos captados permitiram o alongamento do perfil da dívida e a formação de um caixa robusto nesse momento de incerteza. A companhia tem praticamente os próximos 2 anos de vencimento do endividamento em caixa.

Endividamento (R\$ MM)	1T25	2024	Var. (%)
Dívida de Curto Prazo	326,1	329,6	-1,0%
Dívida de Longo Prazo	725,4	476,1	52,4%
Instrumentos Financeiros Derivativos	17,6	33,6	-47,6%
<b>Dívida Bruta</b>	<b>1.069,2</b>	<b>839,3</b>	<b>27,4%</b>
Disponibilidades	466,7	246,2	89,5%
<b>Dívida Líquida</b>	<b>602,4</b>	<b>593,0</b>	<b>1,6%</b>
% Dívida de curto prazo	31%	39%	-9 p.p.
<b>Dívida Líquida/EBITDA Recorrente</b>	<b>0,9</b>	<b>1,1</b>	<b>-14,4%</b>

## Investimentos

Os investimentos realizados totalizaram R\$ 86,1 milhões, no 1T25, destinados à manutenção das atividades industriais e, principalmente, florestais da Companhia. Para 2025, estão previstos investimentos da ordem de R\$ 347,8 milhões, o que representa um crescimento de 29,8%, em relação a 2024, justificados por um aumento importante no volume de implantação de novas florestas, pela aquisição de novos equipamentos para melhoria da produtividade da fábrica de Tintas e pela implantação de sistemas de segurança na área de tecnologia e informação.

## Sustentabilidade

A sustentabilidade florestal da Eucatex é garantida por 48,3 mil hectares de florestas, todas localizadas no Estado de São Paulo.

A Companhia é reconhecida por praticar o desenvolvimento sustentável, sendo a primeira empresa do setor a conquistar a ISO 9001, em 2000. Possui certificação ISO 14001 e o Selo Verde, certificado concedido pelo *Forest Stewardship Council (FSC)*, que atesta o manejo de suas florestas de acordo com rigorosos padrões socioambientais e econômicos.

A Eucatex foi pioneira ao implantar a primeira linha de reciclagem de resíduos de madeira em escala

industrial na América do Sul. A utilização de equipamentos de última geração permite que o material captado em um raio de, aproximadamente, 120 quilômetros de distância da unidade de Salto/SP seja utilizado como matéria-prima na produção de chapas e como biomassa para queima em suas caldeiras. A capacidade nominal total de processamento é de 240 mil ton./ano o equivalente a, aproximadamente, 2 milhões de árvores, 470 mil m³ de madeira em pé ou 1.500 hectares de florestas plantadas. O investimento para manter esse volume de madeira, considerando um ciclo de sete anos, em terras e plantio, seria de, aproximadamente, R\$ 200 milhões. Além do aspecto “custo”, o processo de reciclagem de madeira evita que o material seja destinado a aterros sanitários das cidades. Em outro importante avanço em suas práticas ESG (Environmental, Social and Governance), a Companhia celebrou, um contrato de compra de energia elétrica de longo prazo (PPA) com o Grupo Comerc Energia, na usina solar Castilho, uma das maiores do estado de São Paulo, com capacidade de geração de 269 MWP, em regime de autoprodução. Essa energia limpa e renovável garante 50% do consumo das unidades fabris da Companhia

### **Mercado de Capitais**

As ações ON e PN da Eucatex, listadas na B3 com os códigos EUCA3 e EUCA4, encerraram o 1T25 cotadas a R\$ 15,05 e R\$ 12,10, respectivamente. O valor de mercado da Companhia ao final do período era de R\$ 1.212,9 milhões, cerca de 46% do valor patrimonial.

### **Sobre a Eucatex**

A Eucatex S.A. Indústria e Comércio completou 74 anos e está entre as maiores produtoras brasileiras de pisos, divisórias, portas, painéis MDP/MDF/T-HDF, chapas de fibras de madeira e tintas e vernizes. Opera seis fábricas em Botucatu/SP, Salto/SP e Cabo de Santo Agostinho/PE, e emprega mais de 3,5 mil funcionários. Seus produtos são exportados para mais de 37 países. Para mais informações, acesse o site [www.eucatex.com.br/ri](http://www.eucatex.com.br/ri).

*As afirmações contidas neste documento, relacionadas às perspectivas sobre os negócios, projeções sobre resultados operacionais e financeiros e aquelas relacionadas às probabilidades de crescimento da Eucatex são meramente projeções e, como tais, são baseadas exclusivamente nas expectativas da diretoria sobre o futuro dos negócios. Essas expectativas dependem, substancialmente, das condições de mercado, do desempenho da economia brasileira, do setor e dos mercados internacionais e, portanto, estão sujeitas a mudanças, sem aviso prévio.*



## **Auditoria**

*A política do Grupo Eucatex em relação aos seus auditores independentes, no que diz respeito à prestação de serviços não relacionados à auditoria externa das demonstrações financeiras, se substancia nos princípios que preservam a independência profissional. Estes princípios se baseiam na premissa de que o auditor não deve periciar seu próprio trabalho, exercer funções gerenciais ou, ainda, advogar por seu cliente. Durante este exercício social, o Grupo Eucatex não contratou outros serviços da Ernst & Young Auditores Independentes S/S. Os indicadores operacionais e financeiros não foram objetos de auditoria pelos nossos auditores independentes.*

### **Contatos RI**

**José Antonio Goulart de Carvalho**  
**Diretor Vice-Presidente Executivo e de Relações com**  
**Investidores**

**Tatiana Pinho**  
Relações com Investidores  
**+55 11 3049-2473**  
**ri@eucatex.com.br**  
**[www.eucatex.com.br/ri](http://www.eucatex.com.br/ri)**

# **Eucatex S.A. Indústria e Comércio**

## **Informações financeiras intermediárias individuais e consolidadas**

31 de março de 2025

### **Índice**

Relatório sobre a revisão de informações trimestrais .....	1
Informações financeiras intermediárias individuais e consolidadas	
Balanços patrimoniais .....	3
Demonstrações dos resultados .....	5
Demonstrações dos resultados abrangentes .....	6
Demonstrações das mutações do patrimônio líquido .....	7
Demonstrações dos fluxos de caixa .....	8
Demonstrações do valor adicionado .....	9
Notas explicativas às informações financeiras intermediárias individuais e consolidadas .....	10



**Shape the future  
with confidence**

Iguatemi Business  
Av. Luiz Eduardo Toledo Prado, 900 - Torre 2  
Vila do Golfe  
14027-250 - Ribeirão Preto - SP - Brasil  
ey.com.br

## **Relatório sobre a revisão de informações trimestrais**

Aos Acionistas, conselheiros e diretores da  
**Eucatex S.A. Indústria e Comércio**  
São Paulo - SP

### **Introdução**

Revisamos as informações financeiras intermediárias, individuais e consolidadas, da Eucatex S.A. Indústria e Comércio ("Companhia"), contidas no Formulário de Informações Trimestrais (ITR) referente ao trimestre findo em 31 de março de 2025, que compreendem o balanço patrimonial em 31 de março de 2025 e as respectivas demonstrações do resultado, do resultado abrangente, das mutações do patrimônio líquido e dos fluxos de caixa para o período de três meses findo naquela data, incluindo as notas explicativas.

A diretoria é responsável pela elaboração das informações financeiras intermediárias individuais e consolidadas de acordo com o Pronunciamento Técnico CPC 21 Demonstração Intermediária e com a norma internacional IAS 34 Interim Financial Reporting, emitida pelo International Accounting Standards Board (IASB) (atualmente denominadas pela Fundação IFRS como "normas contábeis IFRS"), assim como pela apresentação dessas informações de forma condizente com as normas expedidas pela Comissão de Valores Mobiliários, aplicáveis à elaboração das Informações Trimestrais (ITR). Nossa responsabilidade é a de expressar uma conclusão sobre essas informações financeiras intermediárias com base em nossa revisão.

### **Alcance da revisão**

Conduzimos nossa revisão de acordo com as normas brasileiras e internacionais de revisão de informações intermediárias (NBC TR 2410 Revisão de Informações Intermediárias Executada pelo Auditor da Entidade e ISRE 2410 Review of Interim Financial Information Performed by the Independent Auditor of the Entity, respectivamente). Uma revisão de informações intermediárias consiste na realização de indagações, principalmente às pessoas responsáveis pelos assuntos financeiros e contábeis e na aplicação de procedimentos analíticos e de outros procedimentos de revisão. O alcance de uma revisão é significativamente menor do que o de uma auditoria conduzida de acordo com as normas de auditoria e, conseqüentemente, não nos permitiu obter segurança de que tomamos conhecimento de todos os assuntos significativos que poderiam ser identificados em uma auditoria. Portanto, não expressamos uma opinião de auditoria.



**Shape the future  
with confidence**

### **Conclusão sobre as informações intermediárias individuais e consolidadas**

Com base em nossa revisão, não temos conhecimento de nenhum fato que nos leve a acreditar que as informações financeiras intermediárias, individuais e consolidadas, incluídas nas informações trimestrais acima referidas não foram elaboradas, em todos os aspectos relevantes, de acordo com o Pronunciamento Técnico CPC 21 e a IAS 34 aplicáveis à elaboração de Informações Trimestrais (ITR), e apresentadas de forma condizente com as normas expedidas pela Comissão de Valores Mobiliários.

### **Outros assuntos**

#### *Demonstração do valor adicionado*

As informações trimestrais acima referidas incluem as demonstrações do valor adicionado (DVA), individuais e consolidadas, referentes ao período de três meses findo em 31 de março de 2025, elaboradas sob a responsabilidade da diretoria da Companhia e apresentadas como informação suplementar para fins da IAS 34. Essas demonstrações foram submetidas a procedimentos de revisão executados em conjunto com a revisão das informações trimestrais, com o objetivo de concluir se elas estão conciliadas com as informações financeiras intermediárias e registros contábeis, conforme aplicável, e se sua forma e conteúdo estão de acordo com os critérios definidos no Pronunciamento Técnico CPC 09 Demonstração do Valor Adicionado. Com base em nossa revisão, não temos conhecimento de nenhum fato que nos leve a acreditar que essas demonstrações do valor adicionado não foram elaboradas, em todos os aspectos relevantes, segundo os critérios definidos nessa Norma e de forma consistente em relação às informações financeiras intermediárias individuais e consolidadas tomadas em conjunto.

Ribeirão Preto, 13 de maio de 2025.

ERNST & YOUNG  
Auditores Independentes S/S Ltda.  
CRC SP-044415/F

A handwritten signature in blue ink, appearing to read 'Wagner dos Santos Junior'.

Wagner dos Santos Junior  
Contador CRC 1SP-216386/O

## Eucatex S.A. Indústria e Comércio

Balancos patrimoniais  
31 de março de 2025 e 31 de dezembro 2024  
(Em milhares de reais)

	Notas	Controladora		Consolidado	
		31/03/2025	31/12/2024	31/03/2025	31/12/2024
Ativo					
Circulante					
Caixa e equivalentes de caixa	5	1.582	1.951	466.705	246.225
Títulos e valores mobiliários	6	-	-	10	10
Contas a receber de clientes	7	-	-	687.947	670.136
Partes relacionadas	14	33.709	112.886	-	-
Estoques	8	2	-	677.171	627.979
Impostos a recuperar	9	39.099	44.210	78.760	98.735
Despesas antecipadas	-	198	1.046	817	1.751
Instrumentos financeiros derivativos de dívida	4.4	-	359	1.478	2.651
Outros créditos	10	7.492	7.492	3.332	6.793
Total do ativo circulante		82.082	167.944	1.916.220	1.654.280
Não circulante					
Contas a receber de clientes	7	-	-	15.327	16.139
Partes relacionadas	14	437	399	-	-
Impostos a recuperar	9	23.951	24.236	69.635	69.954
Imposto de renda e contribuição social diferidos	25	86.789	87.537	187.296	203.783
Ativos destinados a venda	-	-	-	543	545
Propriedade para investimento	11	-	-	23.452	23.424
Depósitos judiciais	12	90.253	87.647	94.123	91.495
Instrumentos financeiros derivativos de dívida	4.4	11	510	474	2.966
Outros créditos	10	8.440	8.440	8.940	8.940
		209.881	208.769	399.790	417.246
Investimentos	13	2.875.206	2.799.588	4.630	4.630
Ativos biológicos	15	-	-	1.055.769	1.007.400
Imobilizado	16	-	-	1.457.687	1.464.615
Intangível	17	-	-	20.537	21.021
		2.875.206	2.799.588	2.538.623	2.497.666
Total do ativo não circulante		3.085.087	3.008.357	2.938.413	2.914.912
Total do ativo		3.167.169	3.176.301	4.854.633	4.569.192

	Notas	Controladora		Consolidado	
		31/03/2025	31/12/2024	31/03/2025	31/12/2024
Passivo e patrimônio líquido					
Circulante					
Fornecedores	19	46.208	66.699	282.864	264.464
Empréstimos e financiamentos	18	35.770	36.362	326.144	329.585
Obrigações trabalhistas	20	4	5	46.368	51.944
Obrigações tributárias	21	1.247	10.824	53.439	50.979
Partes relacionadas	14	189.801	225.141	-	-
Tributos parcelados	22	1.425	1.644	1.426	1.645
Adiantamento de clientes	-	2.755	2.590	32.127	31.869
Dividendos e juros sobre capital próprio a pagar	26	97.587	117.439	97.587	117.439
Provisão para perdas com investimentos	13	10.155	10.080	-	-
Contas a pagar	23	2.869	3.062	44.065	53.877
Instrumentos financeiros derivativos de dívida	4.4	214	-	9.008	25.372
Passivos de arrendamentos	16.1	-	-	37.026	37.548
Total do passivo circulante		388.035	473.846	930.054	964.722
Não circulante					
Empréstimos e financiamentos	18	65.857	71.166	725.425	476.123
Tributos parcelados	22	1.881	2.019	1.881	2.019
Imposto de renda e contribuição social/diferido	25	-	-	98.139	99.735
Provisão para demandas judiciais	24	58.480	58.480	83.160	83.160
Instrumentos financeiros derivativos de dívida	4.4	-	-	10.529	13.821
Passivos de arrendamentos	16.1	-	-	352.631	358.922
Total do passivo não circulante		126.218	131.665	1.271.765	1.033.780
Patrimônio líquido					
Capital social	26	1.412.752	1.412.752	1.412.752	1.412.752
Reservas de reavaliação	26	156.248	156.248	156.248	156.248
Reservas de lucros	26	887.342	887.342	887.342	887.342
Ajuste de avaliação patrimonial	26	81.914	81.914	81.914	81.914
Outros resultados abrangentes	26	21.643	35.481	21.643	35.481
Ações em tesouraria	26	(2.947)	(2.947)	(2.947)	(2.947)
Lucros acumulados do período	26	95.964	-	95.964	-
Total do patrimônio líquido		2.652.916	2.570.790	2.652.916	2.570.790
Participação de não controladores		-	-	(102)	(100)
Total do patrimônio líquido e participação dos não controladores		2.652.916	2.570.790	2.652.814	2.570.690
Total do passivo e patrimônio líquido		3.167.169	3.176.301	4.854.633	4.569.192

As notas explicativas são parte integrante das informações financeiras intermediárias individuais e consolidadas.

## Eucatex S.A. Indústria e Comércio

### Demonstrações dos resultados

Períodos de três meses findos em 31 de março de 2025 e 2024

(Em milhares de reais, exceto o lucro líquido por ação, em reais)

	Notas	Controladora		Consolidado	
		31/03/2025	31/03/2024	31/03/2025	31/03/2024
Receita operacional líquida	29	<b>43.791</b>	50.081	<b>744.713</b>	641.002
Variação do valor justo dos ativos biológicos	15	-	-	<b>26.227</b>	19.643
Custo dos produtos e mercadorias vendidos	30	<b>(32.994)</b>	(35.805)	<b>(491.707)</b>	(447.335)
Lucro bruto		<b>10.797</b>	14.276	<b>279.233</b>	213.310
Despesas e receitas operacionais					
Despesas com vendas	30	<b>(30)</b>	(2)	<b>(115.328)</b>	(94.738)
Despesas gerais e administrativas	30	<b>(1.445)</b>	(5.778)	<b>(25.836)</b>	(25.450)
Honorários da administração	14	<b>(874)</b>	(496)	<b>(3.900)</b>	(2.703)
Resultado de equivalência patrimonial	13	<b>89.381</b>	49.373	-	-
Outras receitas (despesas) operacionais, líquidas	31	<b>(321)</b>	13	<b>(4.144)</b>	(2.370)
		<b>86.711</b>	43.110	<b>(149.208)</b>	(125.261)
Resultado operacional antes do resultado financeiro		<b>97.508</b>	57.386	<b>130.025</b>	88.049
Receita financeira	32	<b>8.064</b>	3.098	<b>126.522</b>	17.114
Despesa financeira	32	<b>(8.494)</b>	(4.939)	<b>(112.303)</b>	(36.110)
Lucro antes do Imposto de renda e da contribuição social		<b>97.078</b>	55.545	<b>144.244</b>	69.053
Imposto de renda e contribuição social					
Corrente	25	<b>(366)</b>	(988)	<b>(33.390)</b>	(11.947)
Diferido	25	<b>(748)</b>	(1.250)	<b>(14.892)</b>	(3.802)
		<b>(1.114)</b>	(2.238)	<b>(48.282)</b>	(15.749)
Lucro líquido do período		<b>95.964</b>	53.307	<b>95.962</b>	53.304
Atribuível a:					
Acionistas controladores		<b>95.964</b>	53.307	<b>95.964</b>	53.307
Não controladores		-	-	<b>(2)</b>	(3)
Lucro líquido do período		<b>95.964</b>	53.307	<b>95.962</b>	53.304
Lucro básico por ação no período - R\$		<b>1,04</b>	0,58	<b>1,04</b>	0,58

As notas explicativas são parte integrante das informações financeiras intermediárias individuais e consolidadas.

## Eucatex S.A. Indústria e Comércio

Demonstrações dos resultados abrangentes

Períodos de três meses findos em 31 de março de 2025 e 2024

(Em milhares de reais)

	Controladora		Consolidado	
	31/03/2025	31/03/2024	31/03/2025	31/03/2024
Lucro líquido do período	<b>95.964</b>	53.307	<b>95.962</b>	53.304
Outros resultados abrangentes a serem reclassificados para o resultado em exercícios subsequentes:				
Ajustes acumulados de conversão em controladas	<b>(13.838)</b>	3.037	<b>(13.838)</b>	3.037
Total resultado abrangente do período	<b>82.126</b>	56.344	<b>82.124</b>	56.341
Total do resultado abrangente atribuível a:				
Acionistas controladores	<b>82.126</b>	56.344	<b>82.126</b>	56.344
Não controladores	-	-	<b>(2)</b>	(3)
	<b>82.126</b>	56.344	<b>82.124</b>	56.341

As notas explicativas são parte integrante das informações financeiras intermediárias individuais e consolidadas.



## Eucatex S.A. Indústria e Comércio

Demonstrações das mutações do patrimônio líquido  
Período de três meses findos em 31 de março de 2025 e 2024  
(Em milhares de reais)

	Capital social	Ações em tesouraria	Reserva de reavaliação		Reserva de lucros				Outros resultados abrangentes	Ajuste de avaliação patrimonial	Lucros acumulados	Patrimônio líquido	Participação dos não controladores	Patrimônio líquido consolidado
			Controladora	Controladas	Legal	Expansão e investimento	Reserva para Subvenção e Investimento	Reserva de Lucros						
Saldos em 1º de janeiro de 2024	851.941	(2.947)	156.009	239	62.592	207.479	353.332	692.400	4.371	81.914	-	2.407.330	(87)	2.407.243
Lucro líquido do período	-	-	-	-	-	-	-	-	-	-	53.307	53.307	(3)	53.304
Ajustes acumulados de conversão	-	-	-	-	-	-	-	-	3.037	-	-	3.037	-	3.037
Total de resultados abrangentes, líquido de impostos	-	-	-	-	-	-	-	-	3.037	-	53.307	56.344	(3)	56.341
Saldos em 31 de março de 2024	851.941	(2.947)	156.009	239	62.592	207.479	353.332	692.400	7.408	81.914	53.307	2.463.674	(90)	2.463.584
Saldos em 1º de janeiro de 2025	<b>1.412.752</b>	<b>(2.947)</b>	<b>156.009</b>	<b>239</b>	<b>72.493</b>	<b>150.042</b>	-	<b>664.807</b>	<b>35.481</b>	<b>81.914</b>	-	<b>2.570.790</b>	<b>(100)</b>	<b>2.570.690</b>
Lucro líquido do período	-	-	-	-	-	-	-	-	-	-	95.964	95.964	(2)	95.962
Ajustes acumulados de conversão	-	-	-	-	-	-	-	-	(13.838)	-	-	(13.838)	-	(13.838)
Total de resultados abrangentes, líquido de impostos	-	-	-	-	-	-	-	-	(13.838)	-	95.964	82.126	(2)	82.124
Saldos em 31 de março de 2025	<b>1.412.752</b>	<b>(2.947)</b>	<b>156.009</b>	<b>239</b>	<b>72.493</b>	<b>150.042</b>	-	<b>664.807</b>	<b>21.643</b>	<b>81.914</b>	<b>95.964</b>	<b>2.652.916</b>	<b>(102)</b>	<b>2.652.814</b>

As notas explicativas são parte integrante das informações financeiras intermediárias individuais e consolidada.

## Eucatex S.A. Indústria e Comércio

### Demonstrações dos fluxos de caixa

Períodos de três meses findos em 31 de março de 2025 e 2024

(Em milhares de reais)

Notas	Controladora		Consolidado	
	31/03/2025	31/03/2024	31/03/2025	31/03/2024
Fluxos de caixa das atividades operacionais				
Lucro antes do imposto de renda e da contribuição social	97.078	55.545	144.244	69.053
Ajustes para reconciliar o lucro líquido ao caixa gerado pelas atividades operacionais:				
Depreciações e amortizações	16 e 17	-	31.601	33.061
Exaustão de ativos biológicos	15	-	38.784	26.457
Valor da baixa de investimentos	-	-	(26)	(25)
Variação do valor justo dos ativos biológicos	15	-	(26.227)	(19.643)
Juros, variações monetárias e cambiais líquidas	32	978	(22.534)	22.675
Resultado de equivalência patrimonial	13	(49.373)	-	-
Outras provisões	-	3.432	(10.814)	2.060
	9.608	10.582	155.028	133.638
Variações nos ativos e passivos operacionais				
Contas a receber de clientes	7	(147)	(19.433)	(4.689)
Créditos com partes relacionadas	14	43.798	-	-
Estoques	8	(2)	(48.936)	(7.862)
Impostos a recuperar	9	6.822	2.720	10.531
Despesas antecipadas	-	848	934	(2.613)
Depósitos judiciais	12	(2.606)	(2.629)	279
Outros créditos	10	-	3.461	86
Fornecedores	19	(20.491)	18.870	(16.512)
Obrigações trabalhistas e tributárias	20 e 21	(9.945)	(893)	3.324
Imposto de renda e contribuição social pagos	-	-	-	(3.830)
Tributos parcelados	22	(440)	(440)	(8.009)
Adiantamento de clientes	-	165	256	(7.976)
Contas a pagar	23 e 16,1	(193)	(8.158)	15.777
Juros pagos sobre empréstimos e financiamentos	18	(2.932)	(3.837)	(20.015)
Caixa líquido gerado pelas atividades operacionais		24.485	8.878	75.583
Fluxos de caixa das atividades de investimento				
Títulos e valores mobiliários	6	-	(130)	(15.848)
Acréscimo do imobilizado e intangível	16	-	(29.611)	(44.964)
Ingresso e redução de capital em controlada	13	(2)	-	-
Acréscimo do ativo biológico	15	-	(44.447)	(38.277)
Caixa líquido aplicado nas atividades de investimento		(2)	(130)	(74.058)
Fluxos de caixa das atividades de financiamento				
Amortização de empréstimos e financiamentos	18	(5.000)	(8.746)	(52.257)
Amortização de arrendamentos	16.1	-	(20.398)	(15.241)
Ingressos de empréstimos e financiamentos	18	-	313.487	71.709
Distribuição de dividendos/juros sobre capital próprio	26	(19.852)	(19.852)	-
Caixa líquido gerado pelas (aplicado nas) atividades de financiamentos		(24.852)	(8.746)	220.980
Aumento (redução), líquida de caixa e equivalentes de caixa		(369)	2	(7.090)
Caixa e equivalentes de caixa				
Diferença de variação cambial líquida		-	(2.025)	665
Saldo inicial em caixa e equivalentes de caixa	5	1.951	246.225	33.237
Saldo final em caixa e equivalentes de caixa	5	1.582	466.705	26.812

As notas explicativas são parte integrante das informações financeiras intermediárias individuais e consolidadas.

## Eucatex S.A. Indústria e Comércio

Demonstrações do valor adicionado

Períodos de três meses findos em 31 de março de 2025 e 2024

(Em milhares de reais)

	Controladora		Consolidado	
	31/03/2025	31/03/2024	31/03/2025	31/03/2024
Receitas				
Vendas de mercadoria, produtos e serviços	60.760	69.411	898.697	784.739
Outras receitas	-	-	1.363	5.453
Provisão para perda com créditos de liquidação duvidosa - Reversão / (Constituição)	(27)	30	(998)	(672)
	60.733	69.441	899.062	789.520
Insumos adquiridos de terceiros				
Matérias-primas consumidas	-	-	(378.710)	(309.670)
Materiais, energia, serviço de terceiros e outros operacionais	(50.872)	(57.144)	(222.788)	(211.239)
	(50.872)	(57.144)	(601.498)	(520.909)
Valor adicionado líquido produzido	9.861	12.297	297.564	268.611
Depreciação, amortização e exaustão líquidas	-	-	(78.111)	(59.518)
Valor adicionado líquido produzido pela Companhia	9.861	12.297	219.453	209.093
Resultado de equivalência patrimonial	89.381	49.373	-	-
Outras despesas e receitas e recuperações	34	84	4.755	169
Receitas financeiras e variações monetárias e cambiais	8.064	3.098	126.522	17.114
	97.479	52.555	131.277	17.283
Valor adicionado total a distribuir	107.340	64.852	350.730	226.376
Distribuição do valor adicionado				
Pessoal				
Remuneração direta	874	496	71.799	64.132
Benefícios	-	-	31.393	21.372
FGTS	-	-	4.443	3.985
Impostos, taxas e contribuições				
Federais	1.827	6.110	4.813	16.880
Estaduais	181	-	27.757	29.456
Remuneração de capitais de terceiros				
Despesas financeiras e variações monetárias e cambiais	8.494	4.939	112.303	36.110
Aluguéis	-	-	2.260	1.137
Remuneração de capitais próprios				
Lucro líquido retido do período	95.964	53.307	95.962	53.304
	107.340	64.852	350.730	226.376

As notas explicativas são parte integrante das informações financeiras intermediárias individuais e consolidadas.

## Eucatex S.A. Indústria e Comércio

Notas explicativas às informações financeiras intermediárias individuais e consolidadas  
31 de março de 2025  
(Em milhares de reais, exceto quando indicado de outra forma)

### 1. Contexto operacional

A Eucatex S.A. Indústria e Comércio ("a Companhia") é uma sociedade anônima de capital aberto, com sede localizada na Avenida Juscelino Kubitschek, 1830, 11º andar Torre I, Itaim Bibi, São Paulo/SP.

As atividades da Companhia compreendem, principalmente, a produção para comercialização, no país e no exterior, de painéis de Madeira - MDF/THDF (*Medium Density Fiberboard/Thin High Density Fiberboard*) chapa de fibra (*Hardboard*) e MDP (*Medium Density Particleboard*), além da produção de produtos derivados, como Pisos Laminados, Portas para Construção Civil e Painéis de Divisória. As sociedades controladas diretas e indiretas atuam na produção e na comercialização de tintas imobiliárias, artefatos para construção civil e comercialização do excedente energético.

O capital social é representado por 31.257.700 ações ordinárias (EUCA3) e 61.361.556 preferenciais (EUCA4), totalizando 92.619.256 ações, negociadas na Bolsa de Valores de São Paulo ("B3"). Desse total, em 31 de março de 2025, a Companhia possuía 479.280 (479.280 em 31 de dezembro de 2024) ações preferenciais em tesouraria (NE 26). A Companhia possui 5 (cinco) unidades industriais e 37,5 mil hectares de florestas plantadas em 138 fazendas, localizadas no Estado de São Paulo.

#### 1.1. Ransomware - Ataque Cibernético

Em 02 de maio de 2024, a Companhia, através de comunicado ao mercado, divulgou que sofreu um ataque cibernético que resultou nas paralizações de seu sistema ERP e correio eletrônico. Os bancos de dados permaneceram intactos e, não houve evidências de perda ou qualquer tipo de vazamento de informação. A Companhia não realizou qualquer tipo de pagamento para possível resgate.

O ataque ocorreu nos servidores de aplicação e de rede de e-mail e não foram afetados: 1) os sistemas que operam na nuvem; 2) o banco de dados do ERP Totvs (sistema ERP); 3) os servidores da unidade Fibra Botucatu; e 4) todos os sistemas e servidores da rede industrial.

O tempo de paralisação das atividades transacionais computadorizadas foi minimizado e a Companhia operou praticamente dentro da normalidade.

As providências tomadas foram as seguintes:

##### Antivírus

Substituição do antivírus Kaspersky pelo Malwerebytes, considerado como NextGen EDR e capaz de bloquear com mais eficácia ataques de ransomware.

## **Eucatex S.A. Indústria e Comércio**

Notas explicativas às informações financeiras intermediárias individuais e consolidadas--Continuação  
31 de março de 2025  
(Em milhares de reais, exceto quando indicado de outra forma)

### **1. Contexto operacional--Continuação**

#### **1.1. Ransomware - Ataque Cibernético--Continuação**

##### Anti-Spam

Substituição do AntiSpam atual por um que possua IA embarcado, a ferramenta escolhida foi da Cloudflare.

##### Monitoramento e prevenção de novos ataques

SOC (Security Operation Center), ou Centro de Operações de Segurança é uma estrutura responsável pela prevenção, detecção, gestão e resposta a acidentes, avaliação de vulnerabilidades e riscos. Além de realizar todo o monitoramento dos recursos e soluções de segurança da informação utilizados pela empresa.

NOC - Network Operation Center, ou Central de Operações de Rede, é um serviço que atua de forma preventiva e proativa com objetivo de manter o ambiente de TI o mais estável possível, na prática, é o setor responsável por identificar, investigar, priorizar, escalar e solucionar qualquer problema que afete a performance ou a disponibilidade da rede. Toda essa análise é realizada por meio de softwares específicos.

##### Backup

Será mantido o backup em fita, pois esse tipo de estrutura nos permitiu recuperar do ataque com praticamente zero perda de dados e a Companhia está em fase final da troca do software atual para o da Arcserver.

#### **1.2. FIDC**

Em outubro de 2024, a Companhia, junto à gestora EuQueroInvestir Gestão de Recursos Ltda. ("EQI Asset"), e com a administração do Banco Daycoval S.A., estruturou o Eucatex Fundo de Investimento em Direitos Creditórios de Responsabilidade Limitada.

O aporte de capital no fundo, no valor de R\$50.000, foi realizado pela Eucatex S.A. Indústria e Comércio, com o objetivo de otimizar o fluxo de caixa e fomentar a cadeia produtiva da Companhia.

O Fundo foi constituído sob a forma de condomínio de natureza especial, em classe única fechada, nos termos da Resolução CMN nº 2.907, de 29 de novembro de 2001, da Resolução CVM nº 175, de 23 de dezembro de 2022 ("RCVM 175/22") e das demais disposições legais e regulamentares aplicáveis, sendo regido pelo seu regulamento.

## **Eucatex S.A. Indústria e Comércio**

Notas explicativas às informações financeiras intermediárias individuais e consolidadas--Continuação  
31 de março de 2025  
(Em milhares de reais, exceto quando indicado de outra forma)

### **1. Contexto operacional--Continuação**

#### **1.3. Capital circulante líquido negativo**

Em 31 de março de 2025, a Companhia apresenta em suas informações financeiras intermediária capital circulante líquido negativo de R\$305.953 (Controladora). A diretoria avalia e faz a gestão econômico-financeira de forma individual e consolidada, onde o impacto na controladora refere-se principalmente a transações entre partes relacionadas que são eliminadas no consolidado. Tal situação não afeta a continuidade das operações da Companhia. Essas informações financeiras intermediárias foram preparadas no pressuposto da continuidade normal das operações.

### **2. Apresentação das informações financeiras intermediárias individuais e consolidadas, e principais práticas contábeis adotadas**

#### **2.1. Base de preparação**

As informações financeiras intermediárias individuais e consolidadas foram elaboradas e estão apresentadas de acordo com as práticas contábeis adotadas no Brasil, com base nas disposições contidas na Lei das Sociedades por Ações, pronunciamentos, orientações e interpretações emitidas pelo Comitê de Pronunciamentos Contábeis - CPC, normas expedidas pela Comissão de Valores Mobiliários - CVM, e as normas internacionais de relatório financeiro International Financial Reporting Standards (IFRS), emitidas pelo International Accounting Standards Board (IASB) (atualmente denominadas pela fundação IFRS como normas contábeis IFRS). As informações financeiras intermediárias consolidadas estão identificadas como "Consolidado" e as informações financeiras intermediárias individuais da Controladora estão identificadas como "Controladora".

As informações financeiras intermediárias individuais e consolidadas da Companhia estão expressas em milhares de Reais ("R\$"), bem como as divulgações de montantes em outras moedas, quando necessário, também foram efetuadas em milhares. Itens divulgados em Reais estão informados quando aplicáveis.

A diretoria da Companhia declara e confirma que todas as informações relevantes próprias contidas nas informações financeiras intermediárias estão sendo evidenciadas e que correspondem às utilizadas pela diretoria da Companhia na sua gestão.

## **Eucatex S.A. Indústria e Comércio**

Notas explicativas às informações financeiras intermediárias individuais e consolidadas--Continuação  
31 de março de 2025  
(Em milhares de reais, exceto quando indicado de outra forma)

De acordo com o Ofício Circular CVM/SNC/SEP nº 03/2011, a Companhia optou por apresentar as notas explicativas nestas informações financeiras intermediárias individuais e consolidadas de forma resumida nos casos de redundância em relação ao apresentado nas demonstrações financeiras anuais. Dessa forma, estas informações financeiras intermediárias devem ser lidas juntamente com as demonstrações financeiras anuais relativas ao exercício findo em 31 de dezembro de 2024, as quais foram divulgadas em 14 de março de 2025.

Os dados não financeiros incluídos nestas informações financeiras intermediárias, tais como área plantada e número de unidades, entre outros, não foram objeto de auditoria, ou revisão por parte de nossos auditores independentes e encontram-se devidamente identificadas como tal.

## **Eucatex S.A. Indústria e Comércio**

Notas explicativas às informações financeiras intermediárias individuais e consolidadas--Continuação  
31 de março de 2025  
(Em milhares de reais, exceto quando indicado de outra forma)

### **2. Apresentação das Informações financeiras intermediárias individuais e consolidadas, e principais práticas contábeis adotadas--Continuação**

#### **2.1. Base de preparação--Continuação**

A emissão das informações financeiras intermediárias individuais e consolidadas, foi aprovada pelo Conselho de Administração em 13 de maio de 2025.

#### **2.2. Base de consolidação**

##### Controladas

As informações financeiras intermediárias consolidadas incluem as sociedades: Eucatex S.A. Indústria e Comércio e suas controladas diretas e indiretas conforme abaixo:



## Eucatex S.A. Indústria e Comércio

Notas explicativas às informações financeiras intermediárias individuais e consolidadas--Continuação  
31 de março de 2025  
(Em milhares de reais, exceto quando indicado de outra forma)

## 2. Apresentação das Informações financeiras intermediárias individuais e consolidadas, e principais práticas contábeis adotadas--Continuação

### 2.2. Base de consolidação--Continuação

#### Controladas--Continuação

Descrição	CNPJ	Participação - %			Localização da sede	Atividade principal
		Direta	Indireta	Total		
Eucatex Indústria e Comércio Ltda.	14.675.270/0001-07	78,25	21,75	100,00	São Paulo (SP)	Produção e comercialização de painéis de madeira (chapas de Fibra e MDP), além de produtos derivados como painéis de divisória, portas, pisos laminados, tintas imobiliárias, vernizes e lacas.
ECTX Indústria e Comércio Ltda.	77.769.388/0001-14	97,32	2,68	100,00	São Paulo (SP)	Atualmente não está operacional, possui créditos fiscais
Eucatex Consultoria de Serviços Ltda.	52.052.214/0001-05	99,99	-	99,99	Salto (SP)	Atividades de consultoria em gestão empresarial, exceto consultoria técnica específica.
Eucatex Imobiliária Ltda.	07.580.377/0001-06	99,99	-	99,99	São Paulo (SP)	Atividade imobiliária e Realização das atividades de Silvicultura, Colheita e Gestão Florestal em terras próprias
Eucatex North America, Inc.		100,00	-	100,00	Alpharetta (GA) EUA	Coordenação da atividade de exportação e venda dos produtos Eucatex na América do Norte
ECTX Ambiental, Logística e Transporte Ltda.	05.912.929/0001-00	99,99	-	99,99	São Paulo (SP)	Atividades de transportes, logística de coleta de resíduos e venda de material reciclado
Eucatex Fundo de Investimento em Direitos Creditórios Industriais de Responsabilidade Ilimitada	55.984.759/0001-48	100,00	-	100,00	São Paulo (SP)	Fundos de investimento, exceto previdenciários e imobiliários
Castilho Solar Participações S.A.	31.738.278/0001-94	3,09	-	3,09	Botucatu (SP)	Comercialização e geração de energia elétrica
Novo Prisma Agroflorestal Ltda.	05.949.736/0001-24	-	100,00	100,00	São Paulo (SP)	Realização das atividades de Silvicultura, Colheita e Gestão Florestal em terras arrendadas e de parcerias
Eucatex Distribuição e Logística Ltda.	05.396.883/0001-14	-	100,00	100,00	São Paulo (SP)	Distribuição de produtos do Segmento C.Civil
Eucatex Comercializadora de Energia Elétrica Ltda.	11.782.147/0001-05	-	99,96	99,96	São Paulo (SP)	Compra e venda de energia elétrica
Eucatex Nordeste Ind. e Com. Ltda.	12.494.872/0001-32	-	99,00	99,00	Cabo de Santo Agostinho (PE)	Produção e comercialização de tintas e vernizes
Eucatex Florestal Ltda.	61.807.897/0001-54	-	99,99	99,99	São Paulo (SP)	Atualmente não está operacional
ECTX Imobiliária Ltda.		-	99,99	99,99	São Paulo (SP)	Atividade imobiliária de venda e compra de imóveis próprios de terceiros.
Pescara Administração e Participações S/A.	16.550.478/0001-25	-	100,00	100,00	Botucatu (SP)	Atualmente não está operacional

## Eucatex S.A. Indústria e Comércio

Notas explicativas às informações financeiras intermediárias individuais e consolidadas--Continuação  
31 de março de 2025  
(Em milhares de reais, exceto quando indicado de outra forma)

## 2. Apresentação das Informações financeiras intermediárias individuais e consolidadas, e principais práticas contábeis adotadas--Continuação

### 2.2. Base de consolidação--Continuação

Controladas--Continuação

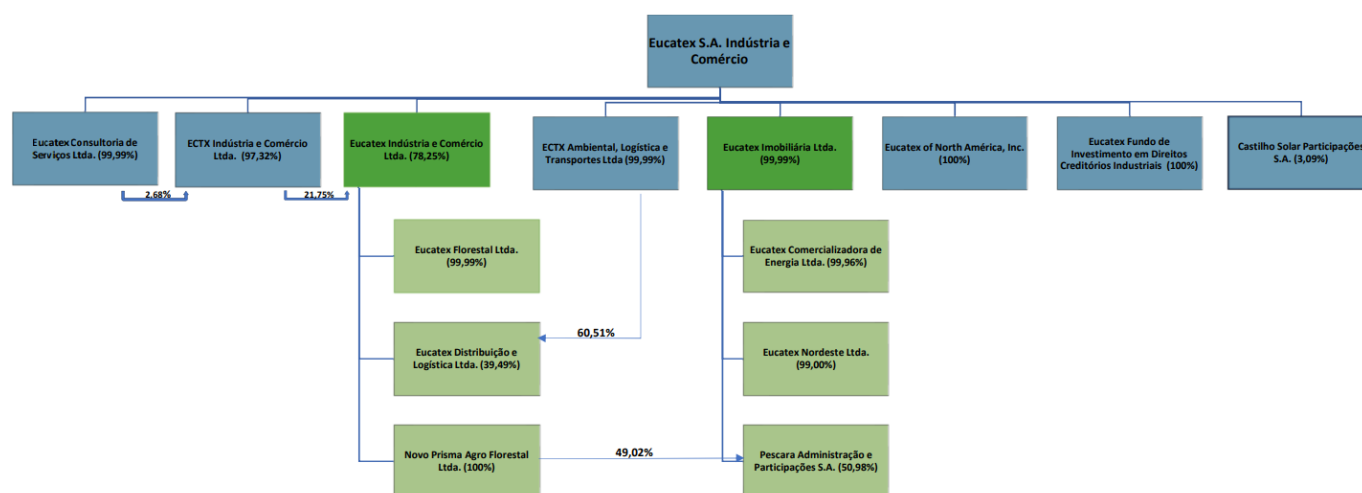

Nas operações entre as sociedades consolidadas foram eliminadas as participações recíprocas, os saldos de contas, as receitas e despesas e os lucros não realizados, líquido dos efeitos tributários, entre as Companhias, quando aplicável. As práticas contábeis foram aplicadas de maneira uniforme e consistente em todas as sociedades consolidadas.

### 2.3. Sumário das principais políticas contábeis

As políticas contábeis adotadas na elaboração dessas informações financeiras intermediárias individuais e consolidadas são consistentes com aquelas adotadas e divulgadas na Nota 2 e 3 às demonstrações financeiras anuais individuais e consolidadas do exercício findo em 31 de dezembro 2024, e, portanto, devem ser lidas em conjunto. A companhia não adotou antecipadamente nenhuma nova forma, interpretação ou alteração que foi emitida, mas ainda não está em vigor.

## 3. Julgamentos, estimativas e premissas contábeis

As informações financeiras intermediárias individuais e consolidadas, incluem várias estimativas. As principais estimativas e premissas que podem apresentar risco com probabilidade de causar ajustes significativos nos valores contábeis de ativos e passivos estão contempladas abaixo:

## **Eucatex S.A. Indústria e Comércio**

Notas explicativas às informações financeiras intermediárias individuais e consolidadas--Continuação  
31 de março de 2025  
(Em milhares de reais, exceto quando indicado de outra forma)

### **3. Julgamentos, estimativas e premissas contábeis--Continuação**

- Valor justo do ativo biológico - Nota explicativa 15
- Recuperação de ativo imobilizado e intangível e vida útil - Nota explicativa 16 e 17
- Imposto de renda e contribuição social diferidos - Nota explicativa 25
- Provisões para riscos tributários, trabalhistas e cíveis - Nota explicativa 24
- Análise do risco de crédito para perdas de crédito esperadas (contas a receber) - Nota explicativa 7
- Provisão para perdas nos estoques- Nota explicativa 8
- Taxa incrementais de arrendamentos- Nota explicativa - Nota explicativa 16.1
- Mensuração do valor justo dos instrumentos financeiros - Nota explicativa 4

### **4. Instrumentos financeiros e análise da sensibilidade dos ativos e passivos financeiros**

#### **4.1. Análise dos instrumentos financeiros**

A Companhia e suas controladas efetuaram avaliação de seus ativos e passivos financeiros em relação aos valores de mercado por meio de informações disponíveis e metodologias de avaliação apropriadas. Entretanto, a interpretação dos dados de mercado e a seleção de métodos de avaliação requerem considerável julgamento e estimativas para se calcular o valor de realização mais adequado. Como consequência, as estimativas apresentadas não indicam, necessariamente, os montantes que poderão ser realizados no mercado corrente. O uso de diferentes hipóteses de mercado e/ou metodologias pode ter um efeito relevante nos valores de realização estimados.

## Eucatex S.A. Indústria e Comércio

Notas explicativas às informações financeiras intermediárias individuais e consolidadas--Continuação  
31 de março de 2025  
(Em milhares de reais, exceto quando indicado de outra forma)

### 4. Instrumentos financeiros e análise da sensibilidade dos ativos e passivos financeiros--Continuação

#### 4.1. Análise dos instrumentos financeiros--Continuação

É apresentada a seguir uma tabela de comparação por classe de valor contábil e do valor justo dos instrumentos financeiros da Companhia, apresentados nas informações financeiras intermediárias individuais e consolidadas:

	Valor contábil Controladora		Valor justo Controladora		Valor contábil Consolidado		Valor justo Consolidado	
	31/03/2025	31/12/2024	31/03/2025	31/12/2024	31/03/2025	31/12/2024	31/03/2025	31/12/2024
<b>Ativos financeiros</b>								
Caixa e equivalentes de caixa	1.582	1.951	1.582	1.951	466.705	246.225	466.705	246.225
Títulos e valores mobiliários	-	-	-	-	10	10	10	10
Instrumentos Financeiros Derivativos de Dívida	11	869	11	869	1.952	5.617	1.952	1.413
Contas a receber de clientes	-	-	-	-	703.274	686.275	703.279	686.275
<b>Total</b>	<b>1.593</b>	<b>2.820</b>	<b>1.593</b>	<b>2.820</b>	<b>1.171.941</b>	<b>938.127</b>	<b>1.171.946</b>	<b>933.923</b>
<b>Passivos Financeiros</b>								
Empréstimos e financiamentos - circulante e não circulante	101.627	107.528	101.627	107.528	1.051.569	805.708	1.051.569	805.708
Instrumentos Financeiros Derivativos de Dívida	214	-	214	-	19.537	39.193	19.537	39.193
Contas a pagar e fornecedores - circulante	49.077	69.761	49.077	69.761	339.266	318.341	322.872	318.341
<b>Total</b>	<b>150.918</b>	<b>177.289</b>	<b>150.918</b>	<b>177.289</b>	<b>1.410.372</b>	<b>1.163.242</b>	<b>1.393.978</b>	<b>1.163.242</b>

O valor justo dos ativos e passivos financeiros é incluído no valor pelo qual o instrumento poderia ser trocado em uma transação corrente entre partes dispostas a negociar, e não em uma venda ou liquidação forçada. Os seguintes métodos e premissas foram utilizados para estimar o valor justo.

## Eucatex S.A. Indústria e Comércio

Notas explicativas às informações financeiras intermediárias individuais e consolidadas--Continuação  
31 de março de 2025  
(Em milhares de reais, exceto quando indicado de outra forma)

### 4. Instrumentos financeiros e análise da sensibilidade dos ativos e passivos financeiros--Continuação

#### 4.1. Análise dos instrumentos financeiros--Continuação

- (a) Caixa e equivalentes de caixa, contas a receber de clientes, contas a pagar a fornecedores e outras obrigações de curto prazo se aproximam de seu respectivo valor contábil em grande parte devido ao vencimento no curto prazo desses instrumentos;
- (b) A Companhia e suas controladas aplicam o CPC 40(R1) / NBC TG 40(R2) / IFRS 7 para instrumentos financeiros mensurados no balanço patrimonial pelo valor justo, o que requer divulgação de seu critério de mensuração. A Companhia possui instrumentos financeiros de nível 1, 2 e 3.

O valor justo dos contratos de câmbio futuros é determinado com base nas taxas de câmbio futuras nas datas dos balanços, com o valor resultante descontado ao valor presente.

#### 4.2. Mensuração do valor justo

A tabela a seguir apresenta uma análise dos instrumentos financeiros reconhecidos pelo valor justo, após o seu reconhecimento inicial. Estes instrumentos financeiros estão agrupados em níveis de 1 a 3, com base no grau em que o seu valor justo é cotado:

A Companhia possui instrumentos financeiros de nível 1 e 2 e a mensuração do valor justo é derivado de outros insumos cotados incluídos no nível 1, que são cotados através de um ativo ou passivo, quer diretamente (ou seja, como os preços) ou indiretamente (ou seja, derivada de preços).

31/12/2024	Controladora		Consolidado	
	Nível 1	Nível 2	Nível 1	Nível 2
<b>Ativo circulante</b>				
Aplicações financeiras	-	124	-	154.564
<b>Total</b>	-	124	-	154.564
31/03/2025	Controladora		Consolidado	
	Nível 1	Nível 2	Nível 1	Nível 2
<b>Ativo circulante</b>				
Aplicações financeiras	-	230	-	422.866
<b>Total</b>	-	230	-	422.866

## **Eucatex S.A. Indústria e Comércio**

Notas explicativas às informações financeiras intermediárias individuais e consolidadas--Continuação  
31 de março de 2025  
(Em milhares de reais, exceto quando indicado de outra forma)

### **4. Instrumentos financeiros e análise da sensibilidade dos ativos e passivos financeiros--Continuação**

#### **4.3. Análise da sensibilidade dos ativos e passivos financeiros**

Os instrumentos financeiros da Companhia são representados por caixa e equivalentes de caixa, títulos e valores mobiliários, contas a receber, fornecedores, empréstimos e financiamentos e derivativos e estão registrados pelo valor de custo, exceto pelos derivativos que são registrados pelo valor justo, acrescidos de rendimentos ou encargos incorridos, nas datas de 31 de março de 2025 e 31 de dezembro de 2024.

Os principais riscos atrelados às operações da Companhia estão ligados à variação do CDI, para linhas de empréstimos e financiamentos nacionais e aplicações financeiras em moeda nacional, que tem o CDI como principal indexador. Para linhas de crédito em moeda estrangeira, os principais riscos estão associados à variação cambial e a variação da taxa libor.

Com relação aos empréstimos e financiamentos, a Companhia possui linhas de Capital de Giro, Crédito Rural, CCE/Real, FINEP, Pré-Pagamento de Exportação e Adiantamentos de Contrato de Câmbio - ACC, CDCA (Certificado de Direitos Creditórios do Agronegócio) e CRA (Certificado de Recebíveis do Agronegócio) todas se apresentam divulgadas pelo valor de mercado. As aplicações em CDI estão registradas a valor de mercado, conforme cotações divulgadas pelas respectivas instituições financeiras e os demais se referem, em sua maioria, a certificado de depósito bancário e operações compromissadas, portanto, o valor registrado desses títulos, não apresentam diferenças significativas para o valor de mercado.

Com a finalidade de verificar a sensibilidade do indexador nas aplicações financeiras ao qual a Companhia estava exposta no período findo em 31 de março de 2025, foram definidos 03 cenários diferentes. Com base em projeções divulgadas por instituições financeiras, foi obtida a projeção do CDI para os próximos 12 meses no valor de 14,15% a.a. e este definido como cenário provável. A partir deste, foram calculadas variações de 25% e 50%.

Para cada cenário foi calculada a “receita financeira bruta”, não levando em consideração a incidência de tributos sobre os rendimentos das aplicações. A data base utilizada da carteira foi 31 de março de 2025, projetando um ano e verificando a sensibilidade do CDI em cada cenário.

## Eucatex S.A. Indústria e Comércio

Notas explicativas às informações financeiras intermediárias individuais e consolidadas--Continuação

31 de março de 2025

(Em milhares de reais, exceto quando indicado de outra forma)

### 4. Instrumentos financeiros e análise da sensibilidade dos ativos e passivos financeiros--Continuação

#### 4.3. Análise da sensibilidade dos ativos e passivos financeiros--Continuação

<b>Consolidado</b>	<b>Saldo</b>	<b>Risco CDI</b>	<b>Cenário I 14,15%</b>	<b>Cenário II 10,61%</b>	<b>Cenário III 7,08%</b>
Aplicação financeira posição 31/03/2025	<b>442.034</b>		<b>62.548</b>	<b>46.900</b>	<b>31.296</b>
	<b>Saldo</b>	<b>Risco CDI</b>	<b>Cenário I 12,25%</b>	<b>Cenário II 9,19%</b>	<b>Cenário III 6,13%</b>
Aplicação financeira posição 31/12/2024	154.564		18.934	14.204	9.475

Com a finalidade de verificar a sensibilidade do indexador nas dívidas a qual a Companhia está exposta na data base do período findo em 31 de março de 2025, foram definidos 03 cenários diferentes. Com base nos valores do CDI e nas taxas de câmbio (US\$) vigentes em 31 de março de 2025, foi definido o cenário provável que impactaria os resultados futuros, e a partir deste, calculadas as variações de 25% e 50%.

Para cada cenário foi calculada a despesa financeira bruta não levando em consideração incidência de tributos e o fluxo de vencimentos de cada contrato programado para ser liquidado a partir de 2025. A data base utilizada para os empréstimos e financiamentos foi 31 de março de 2025, projetando os índices para um ano e verificando a sensibilidade deles em cada cenário.

<b>31/03/2025</b>	<b>Risco</b>	<b>Consolidado</b>	<b>Cenário I</b>	<b>Cenário II</b>	<b>Cenário III</b>
Variação cambial			<b>10,00%</b>	<b>25,00%</b>	<b>50,00%</b>
Empréstimos e financiamentos em moeda estrangeira		<b>377.889</b>	<b>37.789</b>	<b>94.472</b>	<b>188.945</b>
Instrumentos derivativos de dívida	US\$	<b>11.765</b>	<b>1.177</b>	<b>2.941</b>	<b>5.883</b>
Alteração no CDI			<b>14,15%</b>	<b>17,69%</b>	<b>21,23%</b>
Empréstimos e financiamentos em reais		<b>673.680</b>	<b>95.326</b>	<b>119.174</b>	<b>143.022</b>
Instrumentos derivativos de dívida	CDI	<b>5.820</b>	<b>824</b>	<b>1.029</b>	<b>1.235</b>

## Eucatex S.A. Indústria e Comércio

Notas explicativas às informações financeiras intermediárias individuais e consolidadas--Continuação  
31 de março de 2025  
(Em milhares de reais, exceto quando indicado de outra forma)

### 4. Instrumentos financeiros e análise da sensibilidade dos ativos e passivos financeiros--Continuação

#### 4.4. Instrumentos financeiros derivativos

31/12/2024	Risco	Consolidado	Cenário I	Cenário II	Cenário III
Variação cambial			10,00%	25,00%	50,00%
Empréstimos e Financiamentos em moeda estrangeira		356.779	35.678	89.195	178.390
Instrumentos derivativos de dívida	US\$	25.678	2.568	6.420	12.839
Alteração no CDI			12,25%	15,31%	18,38%
Empréstimos e Financiamentos em reais		448.929	54.994	68.742	82.491
Instrumentos derivativos de dívida	CDI	7.898	968	1.209	1.451

A Companhia está exposta a riscos de mercado decorrentes de suas operações. Tais riscos envolvem principalmente os efeitos de taxa de câmbio, visto que suas receitas são geradas em reais ("R\$") e a Companhia possui compromissos significativos em dólares norte-americanos ("USD").

Nas operações com derivativos não existem verificações, liquidações mensais ou chamadas de margem, sendo o contrato liquidado no seu vencimento, estando contabilizado a valor justo quando existentes, considerando as condições de mercado, quanto a prazo e taxas de juros.

As operações de derivativos contratadas têm a finalidade de reduzir os efeitos dos custos de captação, em 31 de março de 2025 a Companhia possuía instrumentos financeiros derivativos na modalidade "Swap Fluxo de Caixa" e "Trava Cambial" de nível 2.

O montante principal de referência em 31 de março de 2025 é R\$662.248 correspondentes aos contratos de empréstimos com os Bancos ABC Brasil, Banco Fibra, Banco Original, Banco BMG, BOCOM e Banco BTG conforme demonstrado abaixo:



## Eucatex S.A. Indústria e Comércio

Notas explicativas às informações financeiras intermediárias individuais e consolidadas--Continuação  
31 de março de 2025  
(Em milhares de reais, exceto quando indicado de outra forma)

### 4. Instrumentos financeiros e análise da sensibilidade dos ativos e passivos financeiros--Continuação

#### 4.4. Instrumentos financeiros derivativos--Continuação

##### Swap e trava cambial - Fluxo de caixa em 31 de março de 2025

Produto	Data de início	Vencimento	Tipo da operação	Indexador	Indexador	Referência	Ajuste
CCE USD	13/07/2022	30/06/2025	Swap - Fluxo de caixa	CDI	Dolar	489	31
CCE USD	31/08/2022	15/08/2025	Swap - Fluxo de caixa	CDI	Dolar	1.714	179
CCE USD	31/10/2022	31/10/2025	Swap - Fluxo de caixa	CDI	Dolar	1.520	120
CCE USD	28/02/2023	02/03/2026	Swap - Fluxo de caixa	CDI	Dolar	4.070	414
CR RURAL	29/04/2024	30/04/2029	Swap - Fluxo de caixa	CDI	Pré	50.000	(1.253)
CR RURAL	29/09/2023	29/09/2028	Swap - Fluxo de caixa	CDI	Pré	8.750	(297)
CR RURAL	31/01/2024	31/01/2029	Swap - Fluxo de caixa	CDI	Pré	9.583	(405)
PREPAGTO	21/06/2022	23/06/2025	Swap - Fluxo de caixa	CDI	Dolar	410	(2)
CCE USD	30/11/2022	05/05/2025	Swap - Fluxo de caixa	CDI	Dolar	666	(15)
CCE USD	29/05/2023	25/05/2026	Swap - Fluxo de caixa	CDI	Dolar	13.012	11
CCE USD	30/05/2022	05/05/2025	Swap - Fluxo de caixa	CDI	Dolar	4.695	(163)
CCE USD	28/06/2022	05/05/2025	Swap - Fluxo de caixa	CDI	Dolar	1.133	(36)
CCE USD	07/07/2023	07/07/2026	Swap - Fluxo de caixa	Pré	Dolar	27.984	(40)
CCE USD	14/12/2023	14/12/2026	Swap - Fluxo de caixa	P're	Dolar	51.429	(578)
CCE USD	30/09/2022	30/09/2026	Swap - Fluxo de caixa	CDI	Pré	41.909	217
CCB USD	27/05/2022	19/05/2025	Swap - Fluxo de caixa	CDI	Dolar	1.023	129
CCB USD	17/06/2022	09/06/2025	Swap - Fluxo de caixa	CDI	Dolar	784	73
CCB USD	17/06/2022	23/06/2025	Swap - Fluxo de caixa	CDI	Dolar	939	58
CCB USD	08/08/2022	04/08/2025	Swap - Fluxo de caixa	CDI	Dolar	1.127	80
CCB USD	28/09/2022	22/09/2025	Swap - Fluxo de caixa	CDI	Dolar	544	28
CCB USD	31/10/2022	27/10/2025	Swap - Fluxo de caixa	CDI	Dolar	1.127	50
CCB USD	29/11/2022	24/11/2025	Swap - Fluxo de caixa	CDI	Dolar	3.320	125
CCB USD	22/12/2022	15/12/2025	Swap - Fluxo de caixa	CDI	Dolar	3.034	193
CCB USD	27/04/2023	20/04/2026	Swap - Fluxo de caixa	CDI	Dolar	5.976	247
CCE PRE	26/07/2024	26/07/2028	Swap - Fluxo de caixa	CDI	Pré	31.049	(2.109)
CCE PRE	26/07/2024	26/07/2028	Swap - Fluxo de caixa	CDI	Pré	29.046	(1.973)
CCB	13/05/2024	14/05/2029	Swap - Fluxo de caixa	CDI	Dolar	121.813	(3.875)
-	23/08/2024	21/05/2025	Trava Cambial	Dolar	Dolar	18.373	(741)
-	29/05/2024	27/05/2025	Trava Cambial	Dolar	Dolar	5.742	(542)
-	29/05/2024	27/05/2025	Trava Cambial	Dolar	Dolar	5.742	(532)
-	31/05/2024	27/05/2025	Trava Cambial	Dolar	Dolar	34.450	(3.010)
-	04/06/2024	02/04/2025	Trava Cambial	Dolar	Dolar	11.483	(943)
-	07/06/2024	07/04/2025	Trava Cambial	Dolar	Dolar	5.742	(442)
-	07/06/2024	07/04/2025	Trava Cambial	Dolar	Dolar	5.742	(464)
-	07/06/2024	07/04/2025	Trava Cambial	Dolar	Dolar	5.742	(450)
-	07/06/2024	07/04/2025	Trava Cambial	Dolar	Dolar	5.742	(442)
-	15/04/2024	12/05/2025	Trava Cambial	Dolar	Dolar	3.786	(367)
CDB	17/02/2025	16/06/2025	Swap	CDI	Dolar	57.030	(390)
CDB	17/02/2025	17/06/2025	Swap	CDI	Dolar	57.060	(432)
CDB	17/03/2025	15/07/2025	Swap	CDI	Dolar	28.468	(39)
Total						662.248	(17.585)
Ativo circulante							1.478
Ativo não circulante							474
Passivo circulante							(9.008)
Passivo não circulante							(10.529)

## Eucatex S.A. Indústria e Comércio

Notas explicativas às informações financeiras intermediárias individuais e consolidadas--Continuação  
31 de março de 2025  
(Em milhares de reais, exceto quando indicado de outra forma)

### 4. Instrumentos financeiros e análise da sensibilidade dos ativos e passivos financeiros--Continuação

#### 4.4. Instrumentos financeiros derivativos--Continuação

##### Swap e trava cambial - Fluxo de caixa em 31 de dezembro de 2024

Produto	Data de início	Vencimento	Tipo da operação	Indexador	Indexador	Referência	Ajuste
CCE USD	13/07/2022	30/06/2025	Swap - Fluxo de caixa	CDI	Dolar	1.049	142
CCE USD	31/08/2022	15/08/2025	Swap - Fluxo de caixa	CDI	Dolar	2.945	515
CCE USD	31/10/2022	31/10/2025	Swap - Fluxo de caixa	CDI	Dolar	2.332	355
CCE USD	28/02/2023	02/03/2026	Swap - Fluxo de caixa	CDI	Dolar	5.560	955
CR RURAL	29/04/2024	30/04/2029	Swap - Fluxo de caixa	CDI	Pré	50.018	(2.139)
CR RURAL	29/09/2023	29/09/2028	Swap - Fluxo de caixa	CDI	Pré	9.378	(447)
CR RURAL	31/01/2024	31/01/2029	Swap - Fluxo de caixa	CDI	Pré	10.000	(584)
PREPAGTO	21/06/2022	23/06/2025	Swap - Fluxo de caixa	CDI	Dolar	882	(5)
CCE USD	30/11/2022	05/05/2025	Swap - Fluxo de caixa	CDI	Dolar	700	45
CCE USD	29/05/2023	25/05/2026	Swap - Fluxo de caixa	CDI	Dolar	13.635	510
CCE USD	30/05/2022	05/05/2025	Swap - Fluxo de caixa	CDI	Dolar	4.948	251
CCE USD	28/06/2022	05/05/2025	Swap - Fluxo de caixa	CDI	Dolar	1.195	63
CCE USD	07/07/2023	07/07/2026	Swap - Fluxo de caixa	Pré	Dolar	35.671	288
CCE USD	14/12/2023	14/12/2026	Swap - Fluxo de caixa	Pré	Dolar	63.093	358
CCE USD	30/09/2022	30/09/2026	Swap - Fluxo de caixa	CDI	Pré	44.997	628
CCB USD	22/02/2022	17/02/2025	Swap - Fluxo de caixa	CDI	Dolar	835	96
CCB USD	27/05/2022	19/05/2025	Swap - Fluxo de caixa	CDI	Dolar	1.078	150
CCB USD	17/06/2022	09/06/2025	Swap - Fluxo de caixa	CDI	Dolar	825	92
CCB USD	17/06/2022	23/06/2025	Swap - Fluxo de caixa	CDI	Dolar	988	87
CCB USD	08/08/2022	04/08/2025	Swap - Fluxo de caixa	CDI	Dolar	2.475	240
CCB USD	28/09/2022	22/09/2025	Swap - Fluxo de caixa	CDI	Dolar	1.198	90
CCB USD	31/10/2022	27/10/2025	Swap - Fluxo de caixa	CDI	Dolar	1.181	72
CCB USD	29/11/2022	24/11/2025	Swap - Fluxo de caixa	CDI	Dolar	3.479	204
CCB USD	22/12/2022	15/12/2025	Swap - Fluxo de caixa	CDI	Dolar	3.181	249
CCB USD	27/04/2023	20/04/2026	Swap - Fluxo de caixa	CDI	Dolar	6.265	226
CCE PRE	26/07/2024	26/07/2028	Swap - Fluxo de caixa	CDI	Pré	31.049	(2.767)
CCE PRE	26/07/2024	26/07/2028	Swap - Fluxo de caixa	CDI	Pré	29.046	(2.589)
CCB	13/05/2024	14/05/2029	Swap - Fluxo de caixa	CDI	Dolar	128.656	(5.295)
-	23/08/2024	10/02/2025	Trava Cambial	Dolar	Dolar	27.550	(3.409)
-	27/05/2024	18/02/2025	Trava Cambial	Dolar	Dolar	5.180	(1.012)
-	29/05/2024	20/02/2025	Trava Cambial	Dolar	Dolar	5.200	(992)
-	29/05/2024	26/02/2025	Trava Cambial	Dolar	Dolar	5.210	(982)
-	31/05/2024	26/02/2025	Trava Cambial	Dolar	Dolar	31.440	(5.710)
-	04/06/2024	26/02/2025	Trava Cambial	Dolar	Dolar	10.540	(1.843)
-	07/06/2024	26/02/2025	Trava Cambial	Dolar	Dolar	5.300	(892)
-	07/06/2024	02/01/2025	Trava Cambial	Dolar	Dolar	5.278	(914)
-	07/06/2024	06/01/2025	Trava Cambial	Dolar	Dolar	5.292	(900)
-	07/06/2024	06/01/2025	Trava Cambial	Dolar	Dolar	5.300	(892)
-	15/04/2024	06/01/2025	Trava Cambial	Dolar	Dolar	29.661	(5.758)
-	22/05/2024	06/01/2025	Trava Cambial	Dolar	Dolar	10.320	(2.062)
Total						602.930	(33.576)
Ativo circulante							2.651
Ativo não circulante							2.966
Passivo circulante							(25.372)
Passivo não circulante							(13.821)

## **Eucatex S.A. Indústria e Comércio**

Notas explicativas às informações financeiras intermediárias individuais e consolidadas--Continuação  
31 de março de 2025  
(Em milhares de reais, exceto quando indicado de outra forma)

### **4. Instrumentos financeiros e análise da sensibilidade dos ativos e passivos financeiros--Continuação**

#### **4.5. Fatores de risco financeiro**

A Companhia, considerando suas controladas diretas e indiretas, estão expostas a riscos de mercado relacionados à flutuação das taxas de juros, de variações cambiais e de crédito.

A diretoria da Companhia e suas controladas dispõem de procedimentos para administrar essas situações e podem utilizar instrumentos de proteção para diminuir os impactos destes riscos. Tais procedimentos incluem o monitoramento dos níveis de exposição a cada risco de mercado, além de estabelecer limites para a respectiva tomada de decisão. Todas as operações de instrumentos de proteção efetuadas pela Companhia têm como propósito a proteção de suas dívidas, considerando que não são realizadas operações com instrumentos financeiros derivativos alavancados.

##### Risco de mercado

###### *Risco com taxa de juros*

O risco associado é oriundo da possibilidade de a Companhia incorrer em perdas por causa de flutuações nas taxas de juros que aumentem as despesas financeiras relativas a empréstimos e financiamentos captados no mercado. A Companhia monitora continuamente as taxas de juros de mercado com o objetivo de avaliar a eventual necessidade de contratação de operações para proteger-se contra o risco de volatilidade destas taxas.

###### *Risco com taxa de câmbio*

O risco associado decorre da possibilidade de a Companhia vir a incorrer em perdas por causa de flutuações nas taxas de câmbio, que reduzam valores nominais faturados ou aumentem valores captados no mercado. A Companhia monitora, periodicamente, a exposição líquida de ativos e passivos em moeda estrangeira, sendo que ela adota a política de efetuar hedge somente para os vencimentos de curto prazo.

Em 31 de março de 2025, a cotação do dólar norte-americano em relação ao real era US\$1,00 = R\$5,7422 (R\$6,1923 em 31/12/2024), registrando no período uma valorização do real de aproximadamente 7%.

Está demonstrada a seguir a exposição consolidada, por moeda, em 31 de março de 2025 e 31 de dezembro de 2024, a qual considera os valores patrimoniais de empréstimos e financiamentos, fornecedores e das disponibilidades:

## Eucatex S.A. Indústria e Comércio

Notas explicativas às informações financeiras intermediárias individuais e consolidadas--Continuação  
31 de março de 2025  
(Em milhares de reais, exceto quando indicado de outra forma)

### 4. Instrumentos financeiros e análise da sensibilidade dos ativos e passivos financeiros--Continuação

#### 4.5. Fatores de risco financeiro--Continuação

##### Risco de mercado--Continuação

##### *Risco com taxa de câmbio--Continuação*

Consolidado	31/03/2025	31/12/2024
<b>Empréstimos e financiamentos:</b>		
Dólar norte-americano	(377.889)	(356.779)
<b>Total (1)</b>	<b>(377.889)</b>	<b>(356.779)</b>
<b>Fornecedores a pagar:</b>		
Dólar norte-americano e Euro	(16.272)	(9.159)
<b>Total (2)</b>	<b>(16.272)</b>	<b>(9.159)</b>
<b>Contas a receber:</b>		
Dólar norte-americano	113.668	94.501
<b>Total (3)</b>	<b>113.668</b>	<b>94.501</b>
<b>Caixa e equivalentes de caixa:</b>		
Dólar norte-americano	21.718	31.736
<b>Total (4)</b>	<b>21.718</b>	<b>31.736</b>
<b>Instrumentos financeiros derivativos</b>		
Dólar norte-americano	(11.765)	(25.678)
<b>Total (5)</b>	<b>(11.765)</b>	<b>(25.678)</b>
<b>Exposição líquida (1 + 2 + 3 + 4 + 5):</b>		
Dólar norte-americano	(270.540)	(265.379)
<b>Total</b>	<b>(270.540)</b>	<b>(265.379)</b>

##### Risco de crédito

A política de vendas da Companhia considera o nível de risco de crédito a que está disposta a se sujeitar no curso de seus negócios. A diversificação de sua carteira de recebíveis, a seletividade de seus clientes, assim como o acompanhamento dos prazos de financiamento de vendas por segmento de negócios e limites individuais de posição são procedimentos adotados a fim de minimizar eventuais problemas de inadimplência em suas contas a receber.

## Eucatex S.A. Indústria e Comércio

Notas explicativas às informações financeiras intermediárias individuais e consolidadas--Continuação  
31 de março de 2025  
(Em milhares de reais, exceto quando indicado de outra forma)

### 4. Instrumentos financeiros e análise da sensibilidade dos ativos e passivos financeiros--Continuação

#### 4.5. Fatores de risco financeiro--Continuação

##### Risco de crédito--Continuação

No que diz respeito às negociações financeiras e demais investimentos, a Companhia tem como política trabalhar com instituições que considera sólidas.

Com relação ao risco de crédito associado às instituições financeiras, a Companhia e suas controladas atuam de modo a diversificar essa exposição entre instituições financeiras de primeira linha.

##### Riscos ambientais

###### *Atividade florestal/industrial*

A divisão florestal declara em sua política ambiental, que assume princípios em suas ações para preservação e conservação do meio ambiente e na sua “Missão, Visão e Valores” o bom relacionamento com as comunidades do entorno.

Poluição do ar: controlada e verificada por meio de medições periódicas realizadas nas máquinas, equipamentos e geradores que desenvolvem as atividades florestais, cumprindo os níveis determinados por lei estadual.

##### Recursos hídricos

*Quantidade:* por meio da obtenção da outorga de uso de água, é controlado o volume utilizado e descartado nos efluentes.

*Qualidade:* realizadas amostragens e análises periódicas no montante, efluentes e jusante, comparando com padrões de legislação federal e estadual, a captação de água para abastecimento das fábricas obedece à legislação ambiental de cada localidade e às licenças de operação das Unidades. Cabe destacar que em decorrência de uma possível crise hídrica, a Companhia adotou medidas que visam mitigar os riscos da falta de abastecimento de água em suas dependências.

*Conservação dos solos:* realizados monitoramentos mensais, e posterior tomada de ações para mitigar possíveis impactos negativos causados pelas atividades florestais.

*Ativos florestais:* por meio de rondas diárias e monitoramentos são realizados controles para proteção contra pragas, incêndios e plantas daninhas.

## Eucatex S.A. Indústria e Comércio

Notas explicativas às informações financeiras intermediárias individuais e consolidadas--Continuação  
31 de março de 2025  
(Em milhares de reais, exceto quando indicado de outra forma)

### 4. Instrumentos financeiros e análise da sensibilidade dos ativos e passivos financeiros--Continuação

#### 4.5. Fatores de risco financeiro--Continuação

##### Recursos hídricos--Continuação

*Biodiversidade:* são mantidas matas naturais, entremeadas com plantios de eucalipto, em cumprimento a legislação federal nas formas de Área de Preservação Permanente (APP) e reserva legal.

*Resíduos e rejeitos:* o armazenamento, descarte e controle é realizado por meio de gestão de resíduos que permite dar destino correto a todos os resíduos gerados nas atividades florestais, para empresas habilitadas e licenciadas pelo órgão ambiental, seguindo as legislações estaduais e federais.

*Comunidades do entorno:* abertura de canal de diálogo participativo com as comunidades diretamente afetadas pelas atividades florestais, três meses antes de iniciar os trabalhos para levantamento dos impactos positivos e negativos da atividade na comunidade e possíveis forma de mitigação, por meio de geração de emprego, educação ambiental, entre outros.

##### Risco de liquidez

É o risco de a Companhia não possuir recursos líquidos suficientes para honrar seus compromissos financeiros, em decorrência de descasamento de prazo ou de volume entre os recebimentos e os pagamentos previstos.

Para administrar a liquidez do caixa em moeda nacional e estrangeira são estabelecidas premissas de desembolsos e recebimentos futuros, que são monitoradas diariamente pela área de tesouraria. A Companhia possui linhas de crédito aprovadas com instituições financeiras para capital de giro.

## Eucatex S.A. Indústria e Comércio

Notas explicativas às informações financeiras intermediárias individuais e consolidadas--Continuação

31 de março de 2025

(Em milhares de reais, exceto quando indicado de outra forma)

### 4. Instrumentos financeiros e análise da sensibilidade dos ativos e passivos financeiros--Continuação

#### 4.5. Fatores de risco financeiro--Continuação

##### Risco de liquidez--Continuação

O quadro abaixo demonstra o vencimento dos passivos financeiros contratados pela Companhia, no balanço consolidado, onde os valores apresentados incluem o valor do principal e dos juros futuros incidentes nas operações, calculados utilizando-se as taxas e índices vigentes na data de 31 de março de 2025 e 31 de dezembro de 2024:

31/03/2025	Curto Prazo	2026	2027	2028	2029	2030	Total
Fornecedores	282.864	-	-	-	-	-	282.864
Empréstimos e financiamentos	326.144	165.721	122.398	82.773	196.700	157.833	1.051.569
Contas a pagar	56.402	-	-	-	-	-	56.402
<b>Total</b>	<b>665.410</b>	<b>165.721</b>	<b>122.398</b>	<b>82.773</b>	<b>196.700</b>	<b>157.833</b>	<b>1.390.835</b>

31/12/2024	Curto Prazo	2026	2027	2028	2029	Total
Fornecedores	264.464	-	-	-	-	264.464
Empréstimos e financiamentos	329.585	225.189	125.257	84.794	40.883	805.708
Contas a pagar	53.877	-	-	-	-	53.877
<b>Total</b>	<b>647.926</b>	<b>225.189</b>	<b>125.257</b>	<b>84.794</b>	<b>40.883</b>	<b>1.124.049</b>

## Eucatex S.A. Indústria e Comércio

Notas explicativas às informações financeiras intermediárias individuais e consolidadas--Continuação  
31 de março de 2025  
(Em milhares de reais, exceto quando indicado de outra forma)

### 4. Instrumentos financeiros e análise da sensibilidade dos ativos e passivos financeiros--Continuação

#### 4.5. Fatores de risco financeiro--Continuação

##### Risco de liquidez--Continuação

A projeção orçamentária para os próximos exercícios aprovada pelo Conselho de Administração demonstra capacidade de cumprimento das obrigações, caso este seja concretizado.

A estrutura de capital da Companhia é formada pelo endividamento líquido, composto pelo saldo de empréstimos e financiamentos (Nota 18) deduzidos pelo saldo de caixa e equivalentes de caixa, títulos e valores mobiliários (Nota 5 e 6) e pelo saldo do patrimônio líquido, incluindo o saldo de capital emitido e todas as reservas constituídas.

##### Gestão de capital

O objetivo principal da administração de capital da Companhia é assegurar a disponibilidade de linhas de crédito visando fazer face à manutenção da liquidez e a obtenção de taxas de juros compatíveis com a sua atividade, visando maximizar o retorno ao acionista. A Companhia administra a estrutura do capital e a ajusta considerando as mudanças nas condições econômicas.

Não houve alterações quanto aos objetivos, políticas ou processos durante o período findo em 31 de março de 2025 em relação ao exercício findo em 31 de dezembro de 2024:

Descrição	Controladora		Consolidado	
	31/03/2025	31/12/2024	31/03/2025	31/12/2024
Empréstimos e financiamentos	101.627	107.528	1.051.569	805.708
(-) Instrumentos financeiros derivativos de dívida	203	(869)	17.585	33.576
(-) Caixa e equivalente de caixa e TVM	(1.582)	(1.951)	(466.715)	(246.235)
<b>Dívida líquida</b>	<b>100.248</b>	<b>104.708</b>	<b>602.439</b>	<b>593.049</b>
Patrimônio líquido	2.652.916	2.570.790	2.652.916	2.570.790
<b>Patrimônio líquido e dívida líquida</b>	<b>2.753.164</b>	<b>2.675.498</b>	<b>3.255.355</b>	<b>3.163.839</b>
<b>Índice de alavancagem financeira</b>	<b>4%</b>	<b>4%</b>	<b>23%</b>	<b>23%</b>



## Eucatex S.A. Indústria e Comércio

Notas explicativas às informações financeiras intermediárias individuais e consolidadas--Continuação  
31 de março de 2025

(Em milhares de reais, exceto quando indicado de outra forma)

### 5. Caixa e equivalentes de caixa

Descrição	Controladora		Consolidado	
	31/03/2025	31/12/2024	31/03/2025	31/12/2024
Numerários	-	-	473	464
Bancos conta movimento	1.352	1.827	24.198	91.197
Aplicações em CDB de liquidez imediata	230	124	422.866	103.524
Aplicações em CDB - FIDC	-	-	19.168	51.040
<b>Total</b>	<b>1.582</b>	<b>1.951</b>	<b>466.705</b>	<b>246.225</b>

#### Aplicações financeiras - CDB

Nesta rubrica estão registrados os títulos e aplicações financeiras em investimentos de baixo risco, representados, principalmente, por Certificados de Depósitos Bancários (CDB) remunerados com base na variação do rendimento médio de Depósito Interbancário (CDI) de 100% e foram classificados como caixa e equivalentes de caixa, pois em caso de resgate antecipado não estarão sujeitos a risco de mudança significativa dos rendimentos.

### 6. Títulos e valores mobiliários

Descrição	Controladora		Consolidado	
	31/03/2025	31/12/2024	31/03/2025	31/12/2024
Título de capitalização	-	-	10	10
<b>Total</b>	<b>-</b>	<b>-</b>	<b>10</b>	<b>10</b>

### 7. Contas a receber de clientes

Descrição	Controladora		Consolidado	
	31/03/2025	31/12/2024	31/03/2025	31/12/2024
Clientes nacionais	988	961	621.839	621.572
AVP de clientes	-	-	(10.062)	(8.626)
Clientes exterior	-	-	113.668	94.501
Perda esperada com crédito de liquidação duvidosa	(988)	(961)	(22.171)	(21.172)
<b>Total</b>	<b>-</b>	<b>-</b>	<b>703.274</b>	<b>686.275</b>
Circulante	-	-	687.947	670.136
Não Circulante	-	-	15.327	16.139

Conforme informado na Nota 18 - empréstimos e financiamentos, a Companhia possui aproximadamente 50% do saldo de duplicatas a receber de clientes nacionais oferecidos como garantia na obtenção de empréstimos e financiamentos.

## Eucatex S.A. Indústria e Comércio

Notas explicativas às informações financeiras intermediárias individuais e consolidadas--Continuação  
31 de março de 2025

(Em milhares de reais, exceto quando indicado de outra forma)

### 7. Contas a receber de clientes--Continuação

- a) A seguir são demonstrados os saldos de contas a receber por idade de vencimento

Descrição	Controladora		Consolidado	
	31/03/2025	31/12/2024	31/03/2025	31/12/2024
A vencer	-	-	692.260	667.107
Vencidos até 30 dias	-	-	11.254	15.018
Vencidos de 31 a 60 dias	-	-	1.976	4.326
Vencidos de 61 a 90 dias	-	-	1.412	2.151
Vencidos de 91 a 180 dias	-	-	2.819	3.315
Vencidos a mais de 180 dias	988	961	25.786	24.156
<b>Total</b>	<b>988</b>	<b>961</b>	<b>735.507</b>	<b>716.073</b>

- b) Movimentação da PECLD - Perda esperada com créditos de liquidação duvidosa

Descrição	Controladora		Consolidado	
	31/03/2025	31/12/2024	31/03/2025	31/12/2024
Saldo Inicial	(961)	(1.020)	(21.172)	(16.907)
Adições	(27)	(4)	(1.566)	(5.050)
Baixas	-	63	567	785
<b>Saldo Final</b>	<b>(988)</b>	<b>(961)</b>	<b>(22.171)</b>	<b>(21.172)</b>

- c) Movimentação do AVP - Ajuste a valor presente

O ajuste a valor presente foi calculado a uma taxa de desconto de 14,15% a.a. para os títulos a vencer acima de 30 dias.

Descrição	Controladora		Consolidado	
	31/03/2025	31/12/2024	31/03/2025	31/12/2024
Saldo Inicial	-	(8)	(8.626)	(7.385)
Adições	-	-	(3.442)	(3.507)
Baixas	-	8	2.006	2.266
<b>Saldo Final</b>	<b>-</b>	<b>-</b>	<b>(10.062)</b>	<b>(8.626)</b>

### 8. Estoques

Descrição	Controladora		Consolidado	
	31/03/2025	31/12/2024	31/03/2025	31/12/2024
Produtos acabados	-	-	374.292	323.855
Produtos semiacabados	-	-	51.733	47.369
Produtos em elaboração	-	-	5.035	5.486
Materiais poder de terceiros	-	-	2.551	2.714
Matéria-prima	-	-	74.326	79.723
Madeira cortada no campo*	-	-	48.479	48.223
Almoxarifado e outros	2	-	111.307	114.782
Adiantamento fornecedores	-	-	9.448	5.827
<b>Total</b>	<b>2</b>	<b>-</b>	<b>677.171</b>	<b>627.979</b>

(\*) Transferência ativo biológico

## Eucatex S.A. Indústria e Comércio

Notas explicativas às informações financeiras intermediárias individuais e consolidadas--Continuação  
31 de março de 2025  
(Em milhares de reais, exceto quando indicado de outra forma)

### 8. Estoques--Continuação

Em 31 de março de 2025 e em 31 de dezembro de 2024, não havia necessidade de constituir provisão para perdas em estoques.

A diretoria espera que os estoques sejam recuperados em um período inferior a 12 meses.

### 9. Impostos a recuperar

Descrição	Controladora		Consolidado	
	31/03/2025	31/12/2024	31/03/2025	31/12/2024
ICMS (1)	1.488	1.849	17.076	17.804
ICMS (2)	-	3.069	-	3.069
IRRF	185	185	6.248	8.244
PIS/COFINS - Corrente	-	-	2.313	2.368
PIS/COFINS (3)	16.932	18.898	49.295	64.816
PIS/COFINS (4)	37.897	37.897	40.863	40.863
IRPJ/CSLL - Corrente (5)	891	891	1.653	1.653
IPI sobre fretes (6)	5.579	5.579	26.025	26.025
Outros impostos	78	78	4.922	3.847
<b>Total</b>	<b>63.050</b>	<b>68.446</b>	<b>148.395</b>	<b>168.689</b>
Circulante	39.099	44.210	78.760	98.735
Não circulante	23.951	24.236	69.635	69.954

- (1) Representado, principalmente por saldo credor de ICMS corrente e pelos créditos relativos às aquisições de ativo imobilizado, com relação a créditos de ativo imobilizados são utilizados no setor produtivo, os quais estão sendo utilizados à razão mensal de 1/48 avos, conforme legislação fiscal vigente.

Prazo de realização do ICMS

Descrição	Controladora		Consolidado	
	31/03/2025	31/12/2024	31/03/2025	31/12/2024
2025	818	1.199	13.053	11.380
2026	664	645	2.302	2.884
2027	6	5	1.256	2.118
2028	-	-	450	1.101
2029	-	-	15	321
<b>Total</b>	<b>1.488</b>	<b>1.849</b>	<b>17.076</b>	<b>17.804</b>

- (2) ICMS sobre encargos financeiros: a Companhia, em 31 de dezembro de 2023, reconheceu o montante de R\$29.630 referente ao trânsito em julgado onde a decisão reconhece que, nas vendas a prazo, não são incluídos na base de cálculo do ICMS os encargos decorrentes do financiamento do preço das mercadorias. Ademais, reconheceu o prazo prescricional indébito de 10 anos.
- (3) Corresponde às decisões trânsito em julgado acolhendo a pretensão da Companhia e de suas Controladas de excluir o ICMS da base de cálculo do PIS e da COFINS. Em anos anteriores, em função das decisões transitadas em julgado, a Eucatex S.A. Ind. e Com. registraram impostos a recuperar no montante de R\$160.968 referente à COFINS e R\$29.937 referente ao PIS e a ECTX Ind. e Com. Ltda. registrou o montante de R\$40.133 referente à COFINS e R\$8.925 ao PIS. A segregação entre o ativo circulante e não circulante foi efetuada com base na expectativa da sua compensação estimada pela diretoria, conforme demonstrado abaixo:

## Eucatex S.A. Indústria e Comércio

Notas explicativas às informações financeiras intermediárias individuais e consolidadas--Continuação  
31 de março de 2025  
(Em milhares de reais, exceto quando indicado de outra forma)

### 9. Impostos a recuperar--Continuação

Descrição	Controladora		Consolidado	
	31/03/2025	31/12/2024	31/03/2025	31/12/2024
2025	<b>16.932</b>	18.898	<b>49.295</b>	64.816
<b>Total</b>	<b>16.932</b>	18.898	<b>49.295</b>	64.816

- (4) Saldo referente a PIS e COFINS sobre depreciações, onde a Companhia registrou o montante de R\$37.897 referente ao êxito em ação que transitou em julgado que assegurou o direito ao aproveitamento dos créditos de PIS e da COFINS calculados sobre os valores de depreciação dos bens adquiridos até 30 de abril de 2004 para a composição do ativo imobilizado, uma vez verificados os requisitos estabelecidos pelo artigo 3º, inciso VI, parágrafo 3º das Leis nºs. 10.637/2002 e 10.833/2003, afastando-se a vedação temporal determinada pelo artigo 31 da Lei nº 10.865/2004, aguardando apenas a habilitação do crédito.
- (5) Os valores de IRPJ/CSLL correspondem a valores recolhidos por estimativas e serão amortizados pela apuração anual do IRPJ e CSLL.
- (6) Saldo referente à inclusão do frete na base de cálculo do IPI, onde o RIPI traz em seu artigo 118 § 1º, a obrigatoriedade do custo do transporte e outras despesas acessórias como o seguro para a cobrança do imposto, conforme instituído pela Lei Ordinária nº 7.798, de 10 de julho de 1989, contudo, as empresas passaram a questionar, judicialmente, a obrigatoriedade da incidência do IPI sobre o frete destacado em campo próprio na nota fiscal. A Companhia tem a prática da inclusão do frete no preço da mercadoria, quando venda CIF, ao invés de destacar o frete em campo próprio, portanto, quando a venda é CIF há o frete compondo o preço final e assim questionamos a possibilidade do aproveitamento de crédito de IPI sobre o frete que compõe o preço final e desta feita a ação judicial, neste sentido, transitou em julgado e foi reconhecido no consolidado o montante de R\$26.025 o qual aguarda habilitação do crédito.

### 10. Outros créditos

Descrição	Controladora		Consolidado	
	31/03/2025	31/12/2024	31/03/2025	31/12/2024
Precatórios a receber (1)	<b>8.440</b>	8.440	<b>8.940</b>	8.940
Adiantamento de folha de pagamento	-	-	<b>2.005</b>	4.719
Créditos diversos	<b>7.492</b>	7.492	<b>1.327</b>	2.074
<b>Total</b>	<b>15.932</b>	15.932	<b>12.272</b>	15.733
Circulante	<b>7.492</b>	7.492	<b>3.332</b>	6.793
Não circulante	<b>8.440</b>	8.440	<b>8.940</b>	8.940

- (1) Refere-se a valores originais de créditos precatórios adquiridos pela Companhia em 2006, 2007 e 2010, respectivamente contra a União e o Instituto Nacional de Colonização e Reforma Agrária (INCRA), oriundos de uma ação de desapropriação, Processo nº 87.101.1358-4 perante a 2ª Vara Federal de Foz do Iguaçu, Estado do Paraná e precatórios oriundo do processo junto a 11ª Vara da Fazenda Pública do Estado de São Paulo, cuja ação foi julgada procedente e transitada em julgado, oriundo do Precatório nº 04688/08, Ordem Cronológica nº 1124/09 do Tribunal de Justiça do Estado de São Paulo, expedido em favor da Associação dos Aposentados e Pensionistas da VASP.

## Eucatex S.A. Indústria e Comércio

Notas explicativas às informações financeiras intermediárias individuais e consolidadas--Continuação  
31 de março de 2025

(Em milhares de reais, exceto quando indicado de outra forma)

### 11. Propriedade para investimento

O saldo de R\$23.452 em 31 de março de 2025 (R\$23.424 em 31 de dezembro de 2024), o qual está registrado a custo, refere-se a uma fazenda localizada na cidade de Salto denominada “Rancho Feliz”, com metragem aproximada de 1,4 milhões de m<sup>2</sup>. Essa propriedade foi objeto de um contrato de parceria com as empresas Cipasa Desenvolvimento Urbano S/A, Scopel Desenvolvimento Urbano S/A, Prata Empreendimentos Imobiliários e Construção Civil Salto S/A todas do setor imobiliário, para realização de um projeto visando à venda de lotes residenciais e comerciais.

A área total do projeto era de 2,0 milhões de m<sup>2</sup> e foi realizado aproximadamente 1,1 milhão de m<sup>2</sup>. Já foram lançadas as fases I a III, sendo os principais empreendimentos, os Condomínios Horizontais: residencial Central Parque e o Reserva Central Parque, além de lotes comerciais. A área remanescente, equivale a aproximadamente 930 mil m<sup>2</sup> e a área a ser comercializada, após realização da infraestrutura, será de aproximadamente 419 mil m<sup>2</sup>, somando-se aos lotes remanescentes das fases anteriores restam líquidos 463 mil m<sup>2</sup> aproximadamente. O valor justo estimado de participação da Companhia neste empreendimento é de R\$139 milhões.

Uma vez que o projeto depende da liberação de órgãos públicos para seu início, estima-se que o prazo para realização da receita se dará ao longo de sete anos. A Companhia mantém os registros contábeis ao valor de custo na data base de 31 de março de 2025.

### 12. Depósitos judiciais

Descrição	Controladora		Consolidado	
	31/03/2025	31/12/2024	31/03/2025	31/12/2024
Tributários	89.465	86.874	92.422	89.697
Trabalhistas	788	773	1.701	1.798
<b>Total</b>	<b>90.253</b>	<b>87.647</b>	<b>94.123</b>	<b>91.495</b>

### 13. Investimentos

Conforme demonstrado no organograma (Nota 2) a Companhia participa de diversas outras empresas as quais estão segregadas em função das suas atividades operacionais. Abaixo demonstramos as participações e os saldos em 31 de março de 2025 e 31 de dezembro de 2024.

## Eucatex S.A. Indústria e Comércio

Notas explicativas às informações financeiras intermediárias individuais e consolidadas--Continuação  
31 de março de 2025  
(Em milhares de reais, exceto quando indicado de outra forma)

### 13. Investimentos--Continuação

#### a) Informações relativas às controladas e coligadas

Descrição		Participações diretas					Resultado da equivalência patrimonial		Investimentos	
Diretas	País Sede	Milhares de ações ou quotas	Porcentagem (%)	Capital social	Lucro (prejuízo) do período	Patrimônio líquido	31/03/2025	31/03/2024	31/03/2025	31/12/2024
ECTX Indústria e Comércio Ltda.	Brasil	53.019	97	55.170	16.354	316.250	19.157	7.286	307.774	288.617
Eucatex Consultoria de Serviços Ltda.	Brasil	3.757	100	3.757	438	8.781	533	202	8.781	8.248
Eucatex Indústria e Comércio Ltda.	Brasil	996.829	78	1.273.830	75.804	1.901.049	71.367	25.822	1.487.654	1.416.287
Eucatex Imobiliária Ltda.	Brasil	279.432	100	279.432	743	770.503	744	(1.120)	770.503	769.759
ECTX Ambiental, Logística e Transporte Ltda.	Brasil	100	100	100	416	47.925	(14.978)	1.879	47.922	62.900
Eucatex of North America, Inc.	EUA	100	100	177	11.138	185.304	11.075	15.304	185.304	188.067
Eucatex Fundo de Investimento em Direitos Creditórios Industriais de Responsabilidade Ilimitada	Brasil	100	100	50.000	1.482	52.483	1.483	-	52.483	51.000
Castilho Solar Participações S.A.	Brasil	33	-	-	-	-	-	-	4.630	4.630
							89.381	49.373	2.865.051	2.789.508
Investimentos reclassificados para o passivo - (Provisão para perda com investimentos)							-	-	10.155	10.080
Total							89.381	49.373	2.875.206	2.799.588

## Eucatex S.A. Indústria e Comércio

Notas explicativas às informações financeiras intermediárias individuais e consolidadas--Continuação  
31 de março de 2025  
(Em milhares de reais, exceto quando indicado de outra forma)

### 13. Investimentos--Continuação

#### a) Informações relativas às controladas e coligadas--Continuação

Descrição		Participações Indiretas						
Indiretas	País Sede	Milhares de ações ou quotas	Porcentagem (%)	Capital social	Lucro (prejuízo) em 31/03/2025	Lucro (prejuízo) em 31/03/2024	Patrimônio líquido em 31/03/2025	Patrimônio líquido em 31/12/2024
Eucatex Distribuição e Logística Ltda.	Brasil	25.045	100	25.045	530	1.899	49.647	49.117
Novo Prisma Agro-Florestal Ltda.	Brasil	538.116	57	538.116	17.481	15.442	695.085	677.604
Eucatex Comercializadora de Energia Elétrica Ltda.	Brasil	2.299	99	2.300	40	7	2.445	2.405
Eucatex Nordeste Ind e Com Ltda.	Brasil	100	99	100	(191)	(289)	(10.456)	(10.265)
Pescara Administração e Participações S/A.	Brasil	47.419	100	7.483	3.442	2.861	24.642	21.200

#### b) Movimentação dos investimentos na controladora

Diretas	Saldo em 31/12/2023	Equivalência patrimonial	Variação cambial e outros ajustes	Saldo em 31/03/2024
ECTX Indústria e Comércio Ltda.	277.195	7.286	-	284.481
Eucatex Consultoria de Serviços Ltda.	5.160	202	-	5.362
Eucatex Indústria e Comércio Ltda.	1.327.779	25.822	7.367	1.360.968
Eucatex Imobiliária Ltda.	740.892	(1.120)	-	739.772
ECTX Ambiental, Logística e Transporte Ltda.	58.982	1.879	-	60.861
Eucatex of North America, Inc.	93.367	15.304	3.037	111.708
Castilho Solar Participações S.A.	4.630	-	-	4.630
	2.508.005	49.373	10.404	2.567.782
Investimentos reclassificados para o passivo - (Provisão para perda com investimentos)	8.806	-	405	9.211
	2.516.811	49.373	10.809	2.576.993

## Eucatex S.A. Indústria e Comércio

Notas explicativas às informações financeiras intermediárias individuais e consolidadas--Continuação  
31 de março de 2025  
(Em milhares de reais, exceto quando indicado de outra forma)

### 13. Investimentos--Continuação

#### b) Movimentação dos investimentos na controladora--Continuação

<b>Diretas</b>	<b>Saldo em 31/12/2024</b>	<b>Equivalência patrimonial</b>	<b>Variação cambial</b>	<b>Saldo em 31/03/2025</b>
ECTX Indústria e Comércio Ltda.	288.617	19.157	-	307.774
Eucatex Consultoria de Serviços Ltda.	8.248	533	-	8.781
Eucatex Indústria e Comércio Ltda.	1.416.287	71.367	-	1.487.654
Eucatex Imobiliária Ltda.	769.759	744	-	770.503
ECTX Ambiental, Logística e Transporte Ltda.	62.900	(14.978)	-	47.922
Eucatex of North America, Inc.	188.067	11.075	(13.838)	185.304
Eucatex Fundo de Investimento em Direitos Creditórios Industriais de Responsabilidade Ilimitada	51.000	1.483	-	52.483
Castilho Solar Participações S.A.	4.630	-	-	4.630
	2.789.508	89.381	(13.838)	2.865.051
Investimentos reclassificados para o passivo - (Provisão para perda com investimentos)	10.080	-	75	10.155
	2.799.588	89.381	(13.763)	2.875.206



## Eucatex S.A. Indústria e Comércio

Notas explicativas às informações financeiras intermediárias individuais e consolidadas--Continuação  
31 de março de 2025  
(Em milhares de reais, exceto quando indicado de outra forma)

### 14. Partes relacionadas

#### a) Transações com sociedades relacionadas

Descrição	Controladora			
	Contratos de partes relacionadas ativos		Contratos de partes relacionadas passivos	
	31/03/2025	31/12/2024	31/03/2025	31/12/2024
Eucatex S/A Indústria e Comércio.	-	-	28.223	-
Novo Prisma Agro-Florestal Ltda.	76	76	11.556	2.535
Eucatex Distribuição e Logística Ltda.	82	44	-	-
Ectx Ambiental, Logística e Transportes Ltda.	301	301	11.328	11.328
Eucatex Imobiliária Ltda.	36	36	-	-
Eucatex Indústria e Comércio Ltda.	33.651	112.828	138.694	211.278
	34.146	113.285	189.801	225.141
Circulante	33.709	112.886	189.801	225.141
Não circulante	437	399	-	-

Descrição	Consolidado			
	Receitas - juros de partes relacionadas		Despesas - juros de partes relacionadas	
	31/03/2025	31/03/2024	31/03/2025	31/03/2024
Eucatex S/A Indústria e Comércio.	36	844	141	123
Novo Prisma Agro-Florestal Ltda.	228	1.269	12	-
ECTX Indústria e Comércio Ltda.	1	314	95	212
Eucatex Distribuição e Logística Ltda.	101	332	36	593
Ectx Ambiental, Logística e Transportes Ltda.	-	-	438	306
Eucatex Imobiliária Ltda.	-	726	1.166	1.264
Eucatex Nordeste Ind. e Com. Ltda.	-	23	575	523
Eucatex Comercializadora de Energia Ltda.	58	-	-	2
Eucatex Indústria e Comércio Ltda.	2.384	2.433	373	2.605
Pescara Administração e Participações S/A	28	-	-	313
	2.836	5.941	2.836	5.941

Descrição	Consolidado			
	Compras matérias-primas e insumos		Receitas de vendas	
	31/03/2025	31/03/2024	31/03/2025	31/03/2024
Eucatex S/A Indústria e Comércio.	-	69.317	60.760	-
Eucatex of North America, Inc.	149.421	-	-	52.525
Novo Prisma Agro-Florestal Ltda.	6	9.497	12.772	14
ECTX Indústria e Comércio Ltda.	4.570	-	-	5.473
Eucatex Distribuição e Logística Ltda.	73.240	10.932	-	68.958
Ectx Ambiental, Logística e Transportes Ltda.	10	-	10.513	18
Eucatex Imobiliária Ltda.	1.620	17.232	24.108	4.943
Eucatex Nordeste Ind. e Com. Ltda.	1.554	7.386	8.559	3.042
Eucatex Indústria e Comércio Ltda.	115.102	125.141	224.241	108.822
Pescara Administração e Participações S/A	-	4.290	4.570	-
	345.523	243.795	345.523	243.795

## Eucatex S.A. Indústria e Comércio

Notas explicativas às informações financeiras intermediárias individuais e consolidadas--Continuação  
31 de março de 2025  
(Em milhares de reais, exceto quando indicado de outra forma)

### 14. Partes relacionadas--Continuação

#### a) Transações com sociedades relacionadas--Continuação

As transações realizadas entre as sociedades relacionadas referem-se, substancialmente, a compras e vendas de produtos efetuados com preços, prazos e condições definidas entre as partes.

As principais transações envolvendo a Companhia e suas controladas referem-se ao fornecimento de chapas de madeira para Eucatex of North America Inc. e de pisos, portas e tintas e vernizes para Eucatex Distribuição e Logística Ltda. Já em relação às compras de insumos a Novo Prisma Agro-Florestal Ltda. é fornecedora de madeira em pé para as controladas Eucatex Indústria e Comércio Ltda. e ECTX Indústria e Comércio Ltda.

#### b) Honorários da Administração

Em Assembleia Geral Ordinária (AGO) foi aprovado o limite de remuneração global anual dos administradores da Companhia no montante de R\$15.800. Em 31 de março de 2025, a Companhia pagou aos administradores e diretores a título de remuneração os valores demonstrados abaixo:

Descrição	Controladora		Consolidado	
	31/03/2025	31/03/2024	31/03/2025	31/03/2024
Honorários do Conselho de Administração e Fiscal	(874)	(496)	(874)	(496)
Honorários da Diretoria Estatutária	-	-	(3.026)	(2.207)
	(874)	(496)	(3.900)	(2.703)

### 15. Ativos biológicos

Em 31 de março de 2025, a Companhia possuía através das suas controladas Eucatex Imobiliária Ltda. e Novo Prisma Agro-Florestal Ltda. aproximadamente 37,5 mil hectares em áreas de efetivo plantio (36 mil hectares em 31 de dezembro de 2024), as quais são cultivadas no estado de São Paulo nas regiões de Botucatu e Salto.

A Companhia optou por mensurar o valor justo do ativo biológico através do cálculo do valor presente do fluxo de caixa líquido esperado do ativo, descontado à taxa corrente do mercado. Devido a tal mensuração do valor justo do ativo biológico, ele é considerado como nível 3 na hierarquia do valor justo.

## Eucatex S.A. Indústria e Comércio

Notas explicativas às informações financeiras intermediárias individuais e consolidadas--Continuação  
31 de março de 2025  
(Em milhares de reais, exceto quando indicado de outra forma)

### 15. Ativos biológicos--Continuação

#### a) Estimativa do valor justo

O valor justo foi determinado pela valorização dos volumes previstos em ponto de colheita pelos preços atuais de mercado em função das estimativas de volumes. As premissas utilizadas foram:

- Fluxo de caixa líquido - volume de madeira previsto em ponto de colheita, considerando os preços de mercado atuais, líquidos dos custos de plantio a realizar e dos custos de capital das terras utilizadas no plantio.
- Taxa de desconto - correspondente ao custo ponderado de capital real da Companhia, utilizada para trazer os fluxos de caixa projetados a valores presentes nas datas de mensuração. A taxa utilizada em 31 de março de 2025 foi de 6,85%a.a. e 7,17%a.a. para 31 de dezembro de 2024.
- Preços - são obtidos preços em R\$/metro cúbico, através de pesquisas de mercado divulgadas por empresas especializadas, além dos preços praticados em operações de compra e venda realizadas pela Companhia.
- Volumes - consideram o ciclo médio de colheita de 6 anos, e foram projetados com base na produtividade média. A produtividade poderá variar em função de idade, rotação, condições climáticas, qualidade das mudas, incêndios e outros riscos naturais. Para as florestas formadas utilizam-se os volumes atuais de madeira.
- Periodicidade - as expectativas em relação ao preço e volumes futuros da madeira são revisadas ao final de cada exercício/período.
- A avaliação dos valores justos dos ativos biológicos foi efetuada e aprovada pela diretoria.

#### b) Composição/Movimentação dos saldos

O saldo dos ativos biológicos é composto pelo custo de formação das florestas e do diferencial do valor justo sobre o custo de formação, conforme demonstrado abaixo:

<b>Saldo em 31/12/2024</b>	<b>1.007.400</b>	<b>Saldo em 31/12/2023</b>	<b>899.247</b>
Exaustão/cortes efetuados no período	<b>(38.784)</b>	Exaustão/cortes efetuados no período	(26.457)
Ganho na atualização do valor justo	<b>26.227</b>	Ganho na atualização do valor justo	19.643
Madeira cortada no campo(*)	<b>(256)</b>	Madeira cortada no campo(*)	(1.574)
Adições	<b>61.182</b>	Adições	39.852
<b>Saldo em 31/03/2025</b>	<b>1.055.769</b>	<b>Saldo em 31/03/2024</b>	<b>930.711</b>

(\*) Transferência para estoque.

## **Eucatex S.A. Indústria e Comércio**

Notas explicativas às informações financeiras intermediárias individuais e consolidadas--Continuação  
31 de março de 2025  
(Em milhares de reais, exceto quando indicado de outra forma)

### **15. Ativos biológicos--Continuação**

#### b) Composição/Movimentação dos saldos--Continuação

Dentre as variáveis que afetam o cálculo do valor justo dos ativos biológicos da Companhia, destacam-se a variação do preço da madeira e a taxa de desconto utilizada no fluxo de caixa descontado.

## Eucatex S.A. Indústria e Comércio

Notas explicativas às informações financeiras intermediárias individuais e consolidadas--Continuação  
31 de março de 2025  
(Em milhares de reais, exceto quando indicado de outra forma)

### 16. Imobilizado

#### a) Composição e movimentação

	Controladora						
	Terrenos	Edifícios e Benfeitorias	Máquinas, Equipamentos e Instalações	Imobilizações em Andamento	Móveis e Utensílios	Veículos	Direito de uso
<b>Custo</b>							
Saldo em 01 de janeiro de 2024	-	3.841	55.168	20.952	144	1.775	10.629
Baixas	-	-	-	(20.952)	-	-	-
Saldo em 31 de dezembro de 2024	-	3.841	55.168	-	144	1.775	10.629
Saldo em 01 de janeiro de 2025	-	3.841	55.168	-	144	1.775	10.629
Aquisição	-	-	-	-	-	-	-
Saldo em 31 de março de 2025	-	<b>3.841</b>	<b>55.168</b>	-	<b>144</b>	<b>1.775</b>	<b>10.629</b>
<b>Depreciação</b>							
Saldo em 01 de janeiro de 2024	-	(3.841)	(55.168)	-	(144)	(1.775)	(10.629)
Depreciação	-	-	-	-	-	-	-
Saldo em 31 de dezembro de 2024	-	(3.841)	(55.168)	-	(144)	(1.775)	(10.629)
Saldo em 01 de janeiro de 2025	-	(3.841)	(55.168)	-	(144)	(1.775)	(10.629)
Depreciação	-	-	-	-	-	-	-
Saldo em 31 de março de 2025	-	<b>(3.841)</b>	<b>(55.168)</b>	-	<b>(144)</b>	<b>(1.775)</b>	<b>(10.629)</b>
Saldo contábil, líquido em 31/12/2023	-	-	-	20.952	-	-	-
Saldo contábil, líquido em 31/03/2024	-	-	-	20.952	-	-	-
Saldo contábil, líquido em 31/12/2024	-	-	-	-	-	-	-
Saldo contábil, líquido em 31/03/2025	-	-	-	-	-	-	-

## Eucatex S.A. Indústria e Comércio

Notas explicativas às informações financeiras intermediárias individuais e consolidadas--Continuação  
31 de março de 2025  
(Em milhares de reais, exceto quando indicado de outra forma)

### 16. Imobilizado--Continuação

#### a) Composição e movimentação--Continuação

	Consolidado						
	Máquinas, equipamentos e instalações e outros						
	Terrenos	Edifícios e benfeitorias	Imobilizações em andamento	Móveis e utensílios	Veículos	Direito de uso	Total
<b>Custo</b>							
Saldo em 01 de janeiro de 2024	327.543	204.693	1.662.886	80.372	7.340	28.672	2.743.398
Aquisições	4.610	-	1.139	125.123	-	117.073	247.944
Variação cambial	-	-	(354)	-	112	-	(153)
Baixas	-	-	(1.173)	-	-	(2.529)	(3.702)
Transferências	(16.365)	16.406	138.143	(142.908)	491	901	(3.332)
Saldo em 31 de dezembro de 2024	315.788	221.099	1.800.641	62.587	7.942	27.133	2.984.155
Saldo em 01 de janeiro de 2025	315.788	221.099	1.800.641	62.587	7.942	27.133	2.984.155
Aquisições (baixas)	-	-	-	29.596	15	-	31.955
Variação cambial	-	-	29	-	(14)	-	(15)
Baixas	-	-	-	-	-	(1.317)	(1.317)
Saldo em 31 de março de 2025	315.788	221.099	1.800.670	92.183	7.943	25.786	3.014.778
<b>Depreciação</b>							
Saldo em 01 de janeiro de 2024	-	(148.769)	(1.073.706)	-	(7.010)	(25.851)	(1.380.242)
Depreciações	-	(6.761)	(85.737)	-	(190)	(743)	(115.758)
Depreciação IFRS 16	-	-	-	-	-	(26.514)	(26.514)
Baixas	-	-	470	-	-	2.504	2.974
Saldo em 31 de dezembro de 2024	-	(155.530)	(1.158.973)	-	(7.200)	(24.090)	(1.519.540)
Saldo em 01 de janeiro de 2025	-	(155.530)	(1.158.973)	-	(7.200)	(24.090)	(1.519.540)
Depreciações	-	(1.565)	(23.197)	-	(44)	(202)	(30.958)
Depreciação IFRS 16	-	-	-	-	-	(7.910)	(7.910)
Baixas	-	-	-	-	-	1.317	1.317
Saldo em 31 de março de 2025	-	(157.095)	(1.182.170)	-	(7.244)	(22.975)	(1.557.091)
Saldo contábil, líquido em 31/12/2023	327.543	55.924	589.180	80.372	330	2.821	1.363.156
Saldo contábil, líquido em 31/03/2024	315.788	70.571	569.689	108.957	924	3.459	1.375.320
Saldo contábil, líquido em 31/12/2024	315.788	65.569	641.668	62.587	742	3.043	1.464.615
Saldo contábil, líquido em 31/03/2025	315.788	64.004	618.500	92.183	699	2.811	1.457.687

## Eucatex S.A. Indústria e Comércio

Notas explicativas às informações financeiras intermediárias individuais e consolidadas--Continuação  
31 de março de 2025  
(Em milhares de reais, exceto quando indicado de outra forma)

### 16. Imobilizado--Continuação

#### b) Imobilizações em andamento

As Imobilizações em andamento referem-se substancialmente às construções, máquinas, equipamentos, instalação e construção civil.

Em 31 de março de 2025 não ocorreram capitalização de juros, pois os ativos não faziam parte das linhas de financiamento.

#### c) Método de depreciação

Apresentamos a seguir as taxas médias ponderadas anuais:

Taxas anuais de Depreciação	Taxa	
	31/03/2025	31/12/2024
Edifícios e Benfeitorias	2,86%	2,98%
Máquinas, Equipamentos e Instalações	4,83%	5,21%
Móveis e Utensílios	2,18%	2,74%
Veículos	3,16%	3,11%
Outros Ativos	18,38%	19,89%

#### 16.1. Direito de Uso - Arrendamentos - CPC 06 (R2) /IFRS 16

A Companhia aplicou como prática contábil os requisitos do CPC 06 (R1) / IAS 17 e a ICPC 03 / IFRIC 4 para todos os contratos celebrados antes de 1º de janeiro de 2019 que eram identificados como arrendamentos.

##### Ativos de direitos de uso

Direito de Uso	Consolidado				
	Terras	Edifícios	Veículos	Outros	Total
Saldo em 01 de janeiro de 2024	264.703	14.098	25.057	3.128	306.986
Adições, (baixas) e remensurações	78.257	30.401	(62)	8.476	117.073
Depreciação no período (Resultado)	-	(4.429)	(13.069)	(4.829)	(22.327)
Depreciação no período (*)	(26.514)	-	-	-	(26.514)
<b>Saldo em 31 de dezembro de 2024</b>	<b>316.446</b>	<b>40.070</b>	<b>11.926</b>	<b>6.775</b>	<b>375.218</b>
Adições, (baixas) e remensurações	3.149	(2.957)	1.930	222	2.344
Depreciação no período (Resultado)	-	(1.473)	(3.293)	(1.184)	(5.950)
Depreciação no período (*)	(7.910)	-	-	-	(7.910)
<b>Saldo em 31 de março de 2025</b>	<b>311.685</b>	<b>35.640</b>	<b>10.563</b>	<b>5.813</b>	<b>363.702</b>

(\*) Valor contabilizado no custo de formação de florestas na rubrica do ativo biológico

## Eucatex S.A. Indústria e Comércio

Notas explicativas às informações financeiras intermediárias individuais e consolidadas--Continuação  
31 de março de 2025  
(Em milhares de reais, exceto quando indicado de outra forma)

### 16. Imobilizado--Continuação

#### 16.1. Direito de Uso - Arrendamentos - CPC 06 (R2) /IFRS 16--Continuação

##### Passivos de arrendamentos

	Terras	Edifícios	Veículos	Outros	Total
<b>Passivos de arrendamento</b>					
Saldo em 01 de janeiro de 2024	275.285	14.186	25.057	3.396	317.924
Adições, (baixas) e remensurações	<b>78.257</b>	<b>30.401</b>	<b>(62)</b>	<b>8.477</b>	<b>117.073</b>
Juros apropriados no período (Resultado)	-	1.901	1.315	183	3.399
Juros apropriados no período (*)	<b>29.597</b>	-	-	-	<b>29.597</b>
Baixa por pagamento	<b>(46.689)</b>	<b>(5.170)</b>	<b>(14.384)</b>	<b>(5.280)</b>	<b>(71.523)</b>
<b>Saldo em 31 de dezembro de 2024</b>	<b>336.450</b>	<b>41.318</b>	<b>11.926</b>	<b>6.776</b>	<b>396.470</b>
Adições, (baixas) e remensurações	<b>3.035</b>	<b>(1.189)</b>	<b>1.930</b>	<b>222</b>	<b>3.998</b>
Juros apropriados no período (Resultado)	-	268	364	130	762
Juros apropriados no período (*)	<b>8.825</b>	-	-	-	<b>8.825</b>
Baixa por pagamento	<b>(12.067)</b>	<b>(3.361)</b>	<b>(3.656)</b>	<b>(1.314)</b>	<b>(20.398)</b>
<b>Saldo em 31 de março de 2025</b>	<b>336.243</b>	<b>37.036</b>	<b>10.564</b>	<b>5.814</b>	<b>389.657</b>

(\*) Valor contabilizado no custo de formação de florestas na rubrica do ativo biológico

Os compromissos de locações operacionais da Companhia, em 31 de março de 2025, estão brutos de PIS/COFINS, que correspondem o montante de R\$803 em 31 de março de 2025 e R\$2.396 em 31 de dezembro de 2024.

Conforme mencionado acima, a Companhia adotou como prática contábil os requisitos do CPC06(R2)/IFRS16 - Arrendamentos na mensuração e remensuração do seu direito de uso, empregando o modelo de fluxo de caixa descontado, considerando a taxa de desconto nominal. Em conformidade com o ofício-circular/CVM/SNC/SEP/nº 02/2019, o passivo de arrendamento de direito de uso também foi mensurado considerando inflação futura projetada, apresentando a seguinte composição:

##### Passivos de arrendamentos

Descrição	31/03/2025	Fluxo Inflacionado		Demais anos	Total
		2026	2027		
Terrenos	<b>595.149</b>	42.511	42.511	510.127	595.149
Equipamentos	<b>6.453</b>	3.226	3.227	-	6.453
Veículos	<b>11.726</b>	5.863	5.863	-	11.726
Edifícios	<b>41.109</b>	20.554	20.555	-	41.109
<b>Total Geral</b>	<b>654.437</b>	72.154	72.156	510.127	654.437



## Eucatex S.A. Indústria e Comércio

Notas explicativas às informações financeiras intermediárias individuais e consolidadas--Continuação  
31 de março de 2025  
(Em milhares de reais, exceto quando indicado de outra forma)

### 17. Intangível

	Consolidado			
	Software	Marcas e Patentes	Ágio	Total
<u>Custo</u>				
Saldo em 31 de dezembro de 2023	7.911	1.360	13.475	22.746
Aquisições	574	-	-	574
Transferências	3.333	-	-	3.333
Saldo em 31 de dezembro de 2024	11.818	1.360	13.475	26.653
Saldo em 01 de janeiro de 2025	11.818	1.360	13.475	26.653
Variação Cambial	159	-	-	159
<b>Saldo em 31 de março de 2025</b>	<b>11.977</b>	<b>1.360</b>	<b>13.475</b>	<b>26.812</b>
<u>Amortização</u>				
Saldo em 31 de dezembro de 2023	(2.989)	(1.091)	-	(4.080)
Amortização	(1.518)	(34)	-	(1.552)
Saldo em 31 de dezembro de 2024	(4.507)	(1.125)	-	(5.632)
Saldo em 01 de janeiro de 2025	(4.507)	(1.125)	-	(5.632)
Amortização	(633)	(10)	-	(643)
<b>Saldo em 31 de março de 2025</b>	<b>(5.140)</b>	<b>(1.135)</b>	<b>-</b>	<b>(6.275)</b>
Saldo contábil, líquido em 31/12/2023	4.922	269	13.475	18.666
Saldo contábil, líquido em 31/03/2024	4.169	761	13.475	18.405
Saldo contábil, líquido em 31/12/2024	7.311	235	13.475	21.021
<b>Saldo contábil, líquido em 31/03/2025</b>	<b>6.837</b>	<b>225</b>	<b>13.475</b>	<b>20.537</b>

#### Ágio

Conforme requerido pelas práticas contábeis adotadas no Brasil e normas internacionais (IFRS), anualmente a Companhia avalia a recuperabilidade de seus ativos. Como resultado do teste de impairment, em 31 de dezembro de 2024, não foram identificadas perdas para as unidades geradoras de caixa (UGC) para o ágio registrado referente à operação da aquisição da Companhia Pesca Administração e Participações S.A.

A Companhia utilizou o método do valor em uso para realização do teste de impairment. Para todas as UGCs foram considerados 5 anos de projeção, sem crescimento na perpetuidade, além de terem sido observados os orçamentos financeiros preparados pela diretoria para o início de projeção dos fluxos de caixa.

Não foram identificados eventos que justificassem um novo acesso à análise de impairment dos ativos para 31 de março de 2025.

## Eucatex S.A. Indústria e Comércio e Sociedades Controladas

Notas explicativas às informações financeiras intermediárias individuais e consolidadas--Continuação

31 de março de 2025

(Em milhares de reais, exceto quando indicado de outra forma)

### 18. Empréstimos e financiamentos

Modalidade	Moeda	Vencimento	Encargos	Garantia	Controladora		Consolidado	
					31/03/2025	31/12/2024	31/03/2025	31/12/2024
Capital de giro	Real	Mar/2025	100% CDI + 2,15% a 2,89% a.a.	Duplicatas	-	-	-	3.468
CDCA e NCOML	Real	Abr/2029	100% CDI + 2,20% a 2,50% a.a.	Duplicatas + alienação fiduciária	<b>82.121</b>	87.050	<b>118.912</b>	123.024
Crédito Rural	Real	Abr/2029	100% CDI + 0,80% a 2,60% a.a.	Alienação fiduciária	-	-	<b>208.530</b>	209.581
CCE	Real	Jan/2029	100% CDI + 2,88% a 3,41% a.a.	Duplicatas	-	-	<b>89.920</b>	112.856
CCE	Dólar	Set/2027	3,30% a 10,05% a.a. + v.c. dólar	Duplicatas	<b>19.506</b>	20.478	<b>69.206</b>	77.359
CCB	Dólar	Mai/2029	3,30% a 10,05% a.a. + v.c. dólar	Duplicatas	-	-	<b>219.100</b>	248.924
ACC/Pré-pagamento	Dólar	Jun/2025	4,90% a 6,85% a.a. + v.c. dólar	Duplicatas	-	-	<b>28.443</b>	30.496
CRA-série 1	Real	Jan/2030	100% CDI + 0,5% a.a.	*	-	-	<b>49.709</b>	-
CRA-série 2	Real	Jan/2030	105,15% CDI	*	-	-	<b>213.152</b>	-
CRA-série 3	Dólar	Jan/2030	6,5% a.a. + v.c. dólar	*	-	-	<b>61.140</b>	-
FINEP	Real	Fev/2029	TR + 4% a.a.	Duplicatas	-	-	<b>6.709</b>	-
Custo de captação					-	-	<b>(13.252)</b>	-
					<b>101.627</b>	107.528	<b>1.051.569</b>	805.708
Circulante					<b>35.770</b>	36.362	<b>326.144</b>	329.585
Não circulante					<b>65.857</b>	71.166	<b>725.425</b>	476.123

## Eucatex S.A. Indústria e Comércio

Notas explicativas às informações financeiras intermediárias individuais e consolidadas--Continuação  
31 de março de 2025

(Em milhares de reais, exceto quando indicado de outra forma)

### 18. Empréstimos e financiamentos--Continuação

(\*) Em 21 de Janeiro de 2025, a Companhia, em atendimento ao disposto no parágrafo 4º do artigo 157 da Lei nº 6.404, de 15 de dezembro de 1976, e na Resolução da Comissão de Valores Mobiliários nº 44, de 23 de agosto de 2021, comunicou aos seus acionistas e ao mercado em geral, a aprovação da 1ª (primeira) emissão de notas comerciais escriturais, com garantia real e com garantia fidejussória adicional, em até 4 (quatro) séries ("Notas Comerciais"), de sua subsidiária integral, a Eucatex Indústria e Comércio Ltda. ("Devedora"), perfazendo o montante de até R\$320.000 ("Emissão"). As Notas Comerciais servirão de lastro para as 3 (três) séries da 100ª (centésima) emissão de certificados de recebíveis do agronegócio ("CRA") da Vert Companhia Securitizadora (CNPJ sob o nº 25.005.683/0001-09) ("Securitizadora" e "Oferta", respectivamente) e terão prazo de vencimento em 11 de janeiro de 2030.

Em garantia às obrigações da Emissão, a Companhia e suas subsidiárias outorgaram (i) uma garantia fidejussória na forma de aval em favor da Securitizadora; e (ii) a propriedade fiduciária de florestas de eucalipto com área total de 16.664 hectares, bem como de todos os produtos derivados de madeira que se originarem de tais florestas e que seja de titularidade das garantidoras; e (iii) cessão fiduciária sobre a totalidade dos recursos depositados em conta vinculada, aberta para fins de operacionalizar, caso necessário, os procedimentos relativos a reforço de garantia, de forma a garantir o atendimento do valor mínimo das garantias outorgadas no âmbito da Emissão, prestada em garantia às obrigações das Notas Comerciais.

Como garantia dos demais empréstimos e dos financiamentos foram oferecidos terrenos, máquinas e equipamentos. Além desses a Companhia ofereceu como garantia aproximadamente 50% do valor da operação em duplicatas dos clientes nacionais e fazendas de propriedade da Eucatex Imobiliária Ltda., oferecidas e aceitas como garantia as quais estão localizadas na região de Botucatu e Avaré (SP), que corresponde a área de 1.283 hectares.

A Companhia está sujeita ao cumprimento de determinados *covenants* (eventos de vencimentos antecipados), representado por indicadores financeiros, que em caso de descumprimento implicam o vencimento antecipado das operações. Abaixo, encontram-se listados alguns dos "Eventos de Vencimentos Antecipados" (*covenants*) constantes nos contratos de empréstimos.

- Índice de Alavancagem  $\leq 3,25$  (Dívida financeira líquida/EBITDA)
- Índice de Alavancagem  $\leq 2,5$  (Dívida financeira líquida/EBITDA)
- Índice de Cobertura  $\geq 2,5$  (EBITDA/Despesas financeiras líquidas)
- Índice de Cobertura  $\geq 1,30$  (EBIT/Despesas financeiras líquidas)
- Índice financeiro  $\leq 0,60$  (Dívida de curto prazo/Dívida de longo prazo)

Em 31 de março de 2025, a Companhia está adimplente com suas obrigações de *covenants* financeiros para o período.

## Eucatex S.A. Indústria e Comércio

Notas explicativas às informações financeiras intermediárias individuais e consolidadas--Continuação  
31 de março de 2025  
(Em milhares de reais, exceto quando indicado de outra forma)

### 18. Empréstimos e financiamentos--Continuação

Os empréstimos a longo prazo possuem os vencimentos a seguir demonstrados:

Ano de vencimento	Controladora		Consolidado	
	31/03/2025	31/12/2024	31/03/2025	31/12/2024
2026	19.190	24.500	165.721	225.189
2027	20.000	20.000	122.398	125.257
2028	20.000	20.000	82.773	84.794
2029	6.667	6.666	196.700	40.883
2030	-	-	157.833	-
<b>Total</b>	<b>65.857</b>	<b>71.166</b>	<b>725.425</b>	<b>476.123</b>

Movimentação dos empréstimos:

	Controladora	Consolidado
<b>Saldo em 31 de dezembro de 2023</b>	145.286	703.957
Captações	-	395.099
Amortizações e pagamentos de juros	(67.060)	(471.472)
Juros e variação cambial e monetária	29.302	178.124
<b>Saldo em 31 de dezembro de 2024</b>	<b>107.528</b>	<b>805.708</b>
Captações	-	313.486
Amortizações e pagamentos de juros	(7.932)	(69.438)
Juros e variação cambial e monetária	2.030	1.813
<b>Saldo em 31 de março de 2025</b>	<b>101.626</b>	<b>1.051.569</b>

### 19. Fornecedores

	Controladora		Consolidado	
	31/03/2025	31/12/2024	31/03/2025	31/12/2024
Moeda nacional	42.881	63.932	243.485	231.668
Ajuste a valor presente	(26)	(146)	(1.884)	(1.414)
Moeda estrangeira	3.353	2.913	16.272	9.159
Fornecedor confirming (i)	-	-	24.991	25.051
	<b>46.208</b>	<b>66.699</b>	<b>282.864</b>	<b>264.464</b>

- (i) A Companhia mantém convênios firmados com bancos parceiros para estruturar com os seus fornecedores a operação de antecipação de seus recebíveis. Nessa operação, os fornecedores transferem o direito de recebimento dos títulos para o banco em troca do recebimento antecipado. O banco, por sua vez, passa a ser credor da operação, sendo que a Companhia efetua a liquidação do título na mesma data originalmente acordada com seu fornecedor. A operação acima realizada pela Companhia não altera os prazos, preços e condições anteriormente estabelecidos com os fornecedores e, portanto, a Companhia a classifica na rubrica de Fornecedores.

## Eucatex S.A. Indústria e Comércio

Notas explicativas às informações financeiras intermediárias individuais e consolidadas--Continuação  
31 de março de 2025  
(Em milhares de reais, exceto quando indicado de outra forma)

### 20. Obrigações trabalhistas

Descrição	Controladora		Consolidado	
	31/03/2025	31/12/2024	31/03/2025	31/12/2024
PLR a pagar	-	-	3.658	10.176
INSS a recolher	4	5	6.218	6.764
FGTS a recolher	-	-	1.436	2.176
Provisão de férias e encargos	-	-	29.777	32.828
Provisão de 13º salário e encargos	-	-	5.279	-
<b>Total</b>	<b>4</b>	<b>5</b>	<b>46.368</b>	<b>51.944</b>

### 21. Obrigações tributárias

Descrição	Controladora		Consolidado	
	31/03/2025	31/12/2024	31/03/2025	31/12/2024
IPI	51	283	2.417	2.723
PIS/COFINS	276	600	2.324	5.653
ICMS	380	-	10.924	9.136
ISS	4	4	944	876
IRPJ/CSLL	536	9.937	35.060	29.267
Outros	-	-	1.770	3.324
<b>Total</b>	<b>1.247</b>	<b>10.824</b>	<b>53.439</b>	<b>50.979</b>

### 22. Tributos parcelados

Descrição	Controladora		Consolidado	
	31/03/2025	31/12/2024	31/03/2025	31/12/2024
PIS	3.306	3.663	3.307	3.664
<b>Total</b>	<b>3.306</b>	<b>3.663</b>	<b>3.307</b>	<b>3.664</b>
Passivo circulante	1.425	1.644	1.426	1.645
Passivo não circulante	1.881	2.019	1.881	2.019
<b>Total</b>	<b>3.306</b>	<b>3.663</b>	<b>3.307</b>	<b>3.664</b>

	Controladora	Consolidado
<b>Saldo Inicial em 31 de dezembro de 2024</b>	3.663	3.664
Baixas	(440)	(440)
Atualizações monetária	83	83
<b>Saldo Final em 31 de março de 2025</b>	<b>3.306</b>	<b>3.307</b>

## Eucatex S.A. Indústria e Comércio

Notas explicativas às informações financeiras intermediárias individuais e consolidadas--Continuação  
31 de março de 2025  
(Em milhares de reais, exceto quando indicado de outra forma)

### 23. Contas a pagar

Descrição	Controladora		Consolidado	
	31/03/2025	31/12/2024	31/03/2025	31/12/2024
Energia elétrica	-	-	<b>7.753</b>	8.158
Fretes a pagar	-	-	<b>15.638</b>	17.736
Comissões a pagar	<b>2.097</b>	2.097	<b>5.991</b>	9.596
Honorário advocatícios	-	-	<b>10.540</b>	10.934
Outras	<b>772</b>	965	<b>4.143</b>	7.453
<b>Total</b>	<b>2.869</b>	3.062	<b>44.065</b>	53.877

### 24. Provisão para demandas judiciais

A Companhia e suas controladas, no curso normal de suas atividades, estão sujeitas a processos judiciais de natureza tributária, trabalhista e cível. A diretoria, apoiada na opinião de seus assessores legais e, quando aplicável, fundamentada em pareceres específicos emitidos por especialistas na mesma data, avalia a expectativa do desfecho dos processos em andamento e determina a necessidade, ou não, de constituição de provisão para demandas judiciais.

Em 31 de março de 2025, encontra-se provisionado no Consolidado o montante de R\$83.160, o qual, conforme a diretoria baseada na opinião de seus assessores legais julga ser suficiente para fazer face às perdas esperadas com o desfecho dos processos em andamento. A classificação dos valores provisionados, segundo a natureza dos respectivos processos, é conforme demonstramos a seguir:

Descrição	Controladora		Consolidado	
	31/03/2025	31/12/2024	31/03/2025	31/12/2024
Impostos e contribuições federais	<b>51.536</b>	51.536	<b>63.290</b>	63.290
Provisões trabalhistas	<b>6.944</b>	6.944	<b>10.616</b>	10.616
Provisões cíveis e outras	-	-	<b>9.254</b>	9.254
<b>Total da provisão para demandas judiciais</b>	<b>58.480</b>	58.480	<b>83.160</b>	83.160

#### Impostos e contribuições

Refere-se a questionamento, administrativo e judicial, sobre a constitucionalidade da natureza, a composição da base de cálculo, as modificações de alíquotas e a expansão da base de cálculo de alguns tributos estaduais e federais e autos de infração, objetivando assegurar o não recolhimento ou a recuperação de valores julgados indevidos no passado.

## **Eucatex S.A. Indústria e Comércio**

Notas explicativas às informações financeiras intermediárias individuais e consolidadas--Continuação  
31 de março de 2025  
(Em milhares de reais, exceto quando indicado de outra forma)

### **24. Provisão para demandas judiciais--Continuação**

#### Trabalhistas

Em 31 de março de 2025 a Companhia estava sujeita a ações trabalhistas, com as mais variadas características e em diversas instâncias do rito processual aguardando julgamento. Com base nos pareceres emitidos pelos assessores jurídicos da Companhia e no esperado sucesso de alguns julgamentos e de negociações que se devem realizar, o montante provisionado é considerado suficiente pela diretoria para fazer face às perdas esperadas.

#### Processos com probabilidade de perda possível

A Companhia está envolvida em outros processos tributários, trabalhistas e cíveis surgidos no curso normal dos seus negócios, os quais, na opinião da diretoria e de seus assessores legais, têm expectativa de perda classificada como possível. Consequentemente, nenhuma provisão foi constituída para fazer face ao possível desfecho desfavorável destes.

Os montantes dos processos classificados como possível em 31 de março de 2025 são: tributário R\$163.549 (R\$156.014 em 31 de dezembro de 2024), previdenciários R\$10.442 (R\$10.442 em 31 de dezembro de 2024), cível R\$27.902 (R\$25.117 em 31 de dezembro de 2024) e trabalhistas R\$31.200 (R\$33.081 em 31 de dezembro de 2024).

O principal processo no âmbito estadual se refere a ação de ICMS sobre importação por conta e ordem "Guerra dos Portos" nos períodos 08/2007, 01/2008 a 06/2011 desembaraçado por Trading no Estado de Santa Catarina.

No âmbito federal os principais processos são: Execução Fiscal visando a cobrança de Imposto de Renda Pessoa Jurídica (IRPJ) e Contribuição Social sobre o Lucro Líquido (CSLL) referente ao período de 2006 a 2009 referente a Plano Verão no montante de R\$68.523 e R\$31.005 trata-se de execução fiscal originária de Processo Administrativo referentes a débitos de IRPJ e CSLL do ano de 2009, por conta da reversão de contas de parcelamento.

Na área civil temos o processo no montante aproximado de R\$24.381 com fornecedor de fretes na qual a autora pretende o recebimento de indenização de perdas e danos em razão de rescisão contratual imotivada.

## Eucatex S.A. Indústria e Comércio

Notas explicativas às informações financeiras intermediárias individuais e consolidadas--Continuação  
31 de março de 2025  
(Em milhares de reais, exceto quando indicado de outra forma)

### 25. Imposto de renda e contribuição social

#### a) Imposto de renda e contribuição social diferidos ativos

O saldo de R\$187.296 em 31 de março de 2025 (R\$203.783 em 31 de dezembro de 2024), refere-se a valores de imposto de renda e contribuição social diferidos correspondente ao saldo de prejuízo fiscal, base negativa de contribuição social sobre o lucro líquido e diferenças temporárias. Os impostos diferidos ativos são reconhecidos na extensão em que seja provável que lucros tributáveis futuros estejam disponíveis para sua plena utilização, com base em projeções de resultados futuros elaboradas e fundamentadas em premissas internas e em cenários econômicos futuros que podem, portanto, sofrer alterações.

Natureza do imposto de renda e contribuição social diferidos:

	Controladora		Consolidado	
	31/03/2025	31/12/2024	31/03/2025	31/12/2024
Constituição de prejuízo fiscal e base negativa	<b>65.855</b>	66.448	<b>135.374</b>	144.292
Provisões fiscais, trabalhista, previdenciárias e cíveis	<b>20.059</b>	19.654	<b>40.369</b>	35.325
Variação cambial	<b>875</b>	1.435	<b>11.553</b>	24.166
<b>Total</b>	<b>86.789</b>	87.537	<b>187.296</b>	203.783

A diretoria, com base em seu orçamento, estima que os créditos fiscais sejam realizados conforme demonstrado abaixo:

	Controladora		Consolidado	
	31/03/2025	31/12/2024	31/03/2025	31/12/2024
2025	<b>20.261</b>	21.009	<b>32.421</b>	48.908
2026	<b>22.760</b>	22.760	<b>52.984</b>	52.984
2027 a 2029	<b>43.768</b>	43.768	<b>101.891</b>	101.891
<b>Total</b>	<b>86.789</b>	87.537	<b>187.296</b>	203.783

O prejuízo fiscal e diferenças temporárias, em 31 de março de 2025, na controladora, somam R\$255.262. Já no consolidado, o montante é de R\$550.870, sobre os quais foram constituídos o imposto diferido, tendo como base uma alíquota de 34% de IRPJ e CSLL.

A Companhia e suas controladas foram tributadas pelo lucro real, com exceção das controladas Eucatex Imobiliária Ltda., Novo Prisma Agro-Florestal Ltda. ECTX Ambiental, Logística e Transporte Ltda. e Pescara Administração e Participação S/A, as quais foram optantes pelo lucro presumido e quanto a Eucatex of North America Inc, ("ENA") que é tributada com base na legislação tributária local.



## Eucatex S.A. Indústria e Comércio

Notas explicativas às informações financeiras intermediárias individuais e consolidadas--Continuação  
31 de março de 2025  
(Em milhares de reais, exceto quando indicado de outra forma)

### 25. Imposto de renda e contribuição social--Continuação

#### b) Imposto de renda e contribuição social diferidos passivos

	Controladora		Consolidado	
	31/03/2025	31/12/2024	31/03/2025	31/12/2024
Ajustes CPC`s/IFRS - custo atribuído de terrenos - controlada	-	-	46.251	46.251
Ajustes CPC`s/IFRS - alteração da vida útil do imobilizado	-	-	51.888	53.484
	-	-	98.139	99.735

A Companhia efetua o registro de imposto diferido ativo e passivo levando em consideração a entidade legal, o prazo e compensações distintas.

#### c) Reconciliação da alíquota efetiva do imposto de renda e da contribuição social

A reconciliação entre a despesa de imposto de renda e a contribuição social pela alíquota nominal e pela efetiva está demonstrada a seguir:

	Controladora		Consolidado	
	31/03/2025	31/03/2024	31/03/2025	31/03/2024
Lucro antes do imposto de renda e da contribuição social	97.078	55.545	144.244	69.053
Alíquota	34%	34%	34%	34%
<b>Imposto de renda e contribuição social</b>	<b>(33.007)</b>	<b>(18.885)</b>	<b>(49.043)</b>	<b>(23.478)</b>
<b>Adições / Exclusões</b>				
Equivalência patrimonial	30.390	16.787	-	-
Efeitos tributários - lucro presumido de controladas (1)	-	-	6.483	4.531
Efeitos tributários - controlada no exterior	-	-	(4.291)	5.194
Outras adições e exclusões líquidas	1.503	(140)	(1.431)	(1.996)
<b>Imposto de renda e contribuição social</b>	<b>(1.114)</b>	<b>(2.238)</b>	<b>(48.282)</b>	<b>(15.749)</b>
<b>Correntes</b>	<b>(366)</b>	<b>(988)</b>	<b>(33.390)</b>	<b>(11.947)</b>
<b>Diferidos</b>	<b>(748)</b>	<b>(1.250)</b>	<b>(14.892)</b>	<b>(3.802)</b>

(1) No consolidado estão incluídos os efeitos tributários entre as formas de apuração do lucro real e presumido, uma vez que quatro de suas controladas são optantes do modelo "lucro presumido".

## Eucatex S.A. Indústria e Comércio

Notas explicativas às informações financeiras intermediárias individuais e consolidadas--Continuação  
31 de março de 2025  
(Em milhares de reais, exceto quando indicado de outra forma)

### 26. Patrimônio líquido

#### a) Capital social

O capital autorizado, totalmente subscrito e integralizado em 31 de março de 2025 e em 31 de dezembro de 2024 é de R\$1.412.752, representado por 31.257.700 ações ordinárias e 61.361.556 ações preferenciais, todas sem valor nominal. As ações preferenciais não terão direito a voto nas deliberações da Assembleia Geral, mas contam com as seguintes vantagens: a) direito a dividendo de no mínimo 10% maiores do que os atribuídos às ações ordinárias; b) prioridade na percepção eventual de quaisquer dividendos excedentes do dividendo obrigatório; c) prioridade no reembolso do capital na hipótese de liquidação da Companhia; d) participação, em igualdade de condições com as ações ordinárias, na distribuição de ações bonificadas proveniente da capitalização de reservas ou lucros em suspenso.

Em assembleia geral ordinária e extraordinária realizada em 25 de abril de 2024 foi deliberado e aprovado o aumento do capital social da Controladora no montante de R\$560.811 mediante a capitalização total das reservas de subvenção para investimentos e da reserva para expansão de investimento, sem emissão de novas ações.

#### b) Reserva de lucros

##### b.1) *Reserva legal*

A reserva legal é constituída anualmente como destinação de 5% do lucro líquido do período, e não poderá exceder 20% do capital social. A reserva legal tem por fim assegurar a integridade do capital social e somente poderá ser utilizada para compensar prejuízo e aumentar o capital.

##### b.2) *Reserva para expansão e investimento*

Refere-se à retenção do saldo remanescente de lucros acumulados, com o objetivo de atender principalmente aos planos de investimentos previstos em orçamento de capital, processos de modernização e manutenção das fábricas. A diretoria proporá na Assembleia Geral da Companhia, em observância ao artigo 196 da Lei das Sociedades por Ações, a retenção do referido saldo.

## **Eucatex S.A. Indústria e Comércio**

Notas explicativas às informações financeiras intermediárias individuais e consolidadas--Continuação  
31 de março de 2025  
(Em milhares de reais, exceto quando indicado de outra forma)

### **26. Patrimônio líquido--Continuação**

#### b) Reserva de lucros--Continuação

##### b.3) *Reserva de lucros*

A reserva de lucros a realizar corresponde aos efeitos do reconhecimento do valor justo dos ativos biológicos, o qual será utilizada na absorção do saldo da avaliação dos ativos biológicos por seu valor justo apurado no resultado, mas que ainda não foram realizados economicamente e financeiramente, ao valor relativo a trânsito em julgado de ações judiciais que geraram a contabilização de receita cujo prazo de realização financeira ocorra após o término do exercício social e ao valor de receita decorrente da contabilização do imposto de renda e contribuição social diferidos sobre prejuízo fiscal e base negativa.

Após a realização efetiva do ativo biológico, por meio da exaustão dos ativos, a parcela do valor justo do ativo exaurido é transferida da reserva de lucros a realizar para as destinações legais do resultado auferido. A realização da reserva de ativos contingentes corresponderá ao valor da compensação dos créditos tributários.

##### b.4) *Reserva para subvenção e investimento*

Com base em decisão proferida pelo STJ em 12/06/2023, a diretoria decidiu efetuar a exclusão dos valores referentes à Subvenção do ICMS - Imposto sobre a circulação de mercadorias e serviços, para fins de Imposto de Renda e Contribuição Social sobre o lucro.

Em assembleia geral ordinária e extraordinária realizada em 25 de abril de 2024 foi deliberada e aprovada a destinação total do saldo de reserva de subvenção para investimento para aumento do capital social.

## Eucatex S.A. Indústria e Comércio

Notas explicativas às informações financeiras intermediárias individuais e consolidadas--Continuação  
31 de março de 2025  
(Em milhares de reais, exceto quando indicado de outra forma)

### 26. Patrimônio líquido--Continuação

#### c) Dividendos

Todas as ações têm assegurado o direito a dividendo obrigatório, não inferior a 25% do lucro líquido, calculado nos termos da legislação societária brasileira. As ações preferenciais têm direito a dividendos superiores em 10% aos atribuídos às ações ordinárias, prioridade na percepção de quaisquer dividendos excedentes do dividendo obrigatório e, no reembolso, em caso da liquidação da Companhia, participação, em igualdade de condições com as ações ordinárias, na distribuição de ações bonificadas provenientes da capitalização de reservas ou lucros em suspenso.

O saldo a pagar de juros sobre capital próprio e dividendos em 31 de março de 2025 é de R\$97.587, sendo R\$56.617 do exercício de 2024, R\$1.422 do exercício 2023, R\$15.755 do exercício de 2013, R\$22.409 do exercício de 2011 e R\$1.384 demais anos.

Em 17 de dezembro de 2024 por unanimidade o Conselho da Administração aprovou e declarou juros sobre capital próprio no valor de R\$0,668592 por ação ordinária e R\$0,735467 por ação preferencial, tomando como base de cálculo a posição acionária final do dia 06/01/25, sendo que as ações passarão a ser negociadas “ex juros sobre capital próprio” a partir do dia 07/01/25 e os valores serão pagos até o dia 31/12/25.

Em 31 de dezembro de 2024 e 31 de dezembro 2023, foram calculados os dividendos mínimos obrigatórios e destinação dos lucros conforme demonstrado abaixo:

<b>Base para os dividendos em 31 de dezembro foram calculados da seguinte forma</b>	<b>2024</b>
Lucro líquido do exercício	198.025
Reserva legal (5%)	(9.901)
Reserva para subvenção de investimento	-
Constituição/reversão da reserva de ativo contingente	61.583
Constituição da reserva de ativo biológico	(33.990)
<b>Lucro líquido base para dividendos</b>	<b>215.717</b>
(a) Dividendos mínimos obrigatórios (25%)	53.929
(b) Juros sobre o capital próprio do resultado do exercício	65.676
IRRF sobre juros sobre capital próprio	(9.058)
<b>Total de dividendos/JCP a distribuir declarados líquido de IR</b>	<b>56.618</b>
<b>Valor excedente ao dividendo mínimo obrigatório</b>	<b>2.689</b>

## Eucatex S.A. Indústria e Comércio

Notas explicativas às informações financeiras intermediárias individuais e consolidadas--Continuação  
31 de março de 2025  
(Em milhares de reais, exceto quando indicado de outra forma)

### 26. Patrimônio líquido--Continuação

#### c) Dividendos--Continuação

<b>Destinação do lucro líquido do exercício</b>	<b>2024</b>
Lucro líquido do exercício	<b>198.025</b>
(-) Reserva legal (5%)	<b>(9.901)</b>
(-) Reserva para subvenção de investimento	-
(-) Constituição da reserva de ativo contingente	<b>61.583</b>
(-) Constituição/realização da reserva do ativo biológico	<b>(33.990)</b>
(-) Dividendos e JCP (alocados aos dividendos mínimos obrigatórios)	<b>(65.676)</b>
<b>(=) Lucros acumulados</b>	<b>150.041</b>
<b>Destinação para reserva de lucros</b>	
<b>(-) Reserva para expansão e investimento</b>	<b>150.041</b>

#### d) Ações em tesouraria

Em 13 de maio de 2010 o Conselho de Administração aprovou o programa de aquisições de ações de emissão da Companhia para manutenção em tesouraria ou posterior cancelamento, sem redução do capital social.

A quantidade de ações em circulação no mercado era de 59.231.903 (cinquenta e nove milhões, duzentos e trinta e um mil, novecentas e três). A Companhia poderia recomprar suas ações preferenciais sem valor nominal de emissão da Companhia até o percentual de 10% (dez por cento). O prazo máximo para aquisição é de 12 (doze) meses, com início em 14 de abril de 2011 e término em 14 de abril de 2012. A aquisição de ações foi feita no pregão da Bolsa de Valores de São Paulo, a preço de mercado.

Em 31 de março de 2025, a Companhia mantinha 479.280, sendo 473.992 preferenciais e 5.288 ordinárias (479.280 em dezembro de 2024, sendo 473.992 preferenciais e 5.288 ordinárias) em tesouraria. Estas ações são mantidas em tesouraria para alienação futura. O valor de mercado de cada ação preferencial, em 31 de março de 2025 era de R\$ 12,10 por ação, totalizando R\$ 5.735, e o das ações ordinárias era de R\$ 15,05 por ação, totalizando R\$ 79 (em 31 de dezembro de 2024, o valor de mercado das ações preferenciais era de R\$ 13,29 por ação, totalizando R\$ 6.299, enquanto as ações ordinárias estavam cotadas a R\$ 16,30 por ação, totalizando R\$ 86.).

#### e) Lucro por ação

##### *Básico e diluído*

O lucro básico e diluído por ação é calculado mediante a divisão do lucro atribuível aos acionistas da Companhia pela quantidade média ponderada de ações emitidas durante o período, excluindo as ações compradas pela Companhia e mantidas como ações em tesouraria. São reduzidos do lucro atribuído aos acionistas da controladora, quaisquer

## Eucatex S.A. Indústria e Comércio

Notas explicativas às informações financeiras intermediárias individuais e consolidadas--Continuação  
31 de março de 2025  
(Em milhares de reais, exceto quando indicado de outra forma)

dividendos de ações preferencialistas e eventuais prêmios pagos na emissão de ações preferenciais durante o período.

### 26. Patrimônio líquido--Continuação

#### e) Lucro por ação--Continuação

<b>Lucro por ação</b>	<b>31/03/2025</b>	<b>31/03/2024</b>
Lucro das operações continuadas atribuível aos acionistas da controladora antes das deduções	<b>95.964</b>	53.307
Quantidade de ações ordinárias e preferenciais	<b>92.139.796</b>	92.193.328
Lucro líquido por ação - básico (em reais)	<b>R\$ 1,04150</b>	R\$0,57821
Lucro líquido por ação - diluído (em reais)	<b>R\$ 1,04150</b>	R\$0,57821
Lucro básico por ações ordinárias (em reais)	<b>R\$ 0,97699</b>	R\$0,54236
Lucro básico por ações preferenciais (em reais)	<b>R\$ 1,07468</b>	R\$0,59659

A Companhia não possui dívida conversível em ações e opção de compra de ações, dessa forma, não apresenta ações ordinárias e preferenciais potenciais para fins de diluição.

### 27. Compromissos

A controlada Novo Prisma Agro-Florestal Ltda., possui compromissos assumidos decorrentes do contrato de arrendamento rural de terrenos e de parcerias para plantio de florestas. As formas de pagamento destes compromissos de arrendamentos são mensais, trimestrais, semestrais, anuais ou através de contratos de parceria rural mediante participação nos frutos no momento da colheita. Os volumes de compromissos decorrentes dos arrendamentos rurais e parcerias contratadas ao longo dos exercícios de 2025 e 2024 corresponderam a um desembolso anual aproximado de R\$57.000. O prazo médio dos contratos é de 14 anos.

## Eucatex S.A. Indústria e Comércio

Notas explicativas às informações financeiras intermediárias individuais e consolidadas--Continuação  
31 de março de 2025  
(Em milhares de reais, exceto quando indicado de outra forma)

### 28. Informação por segmento

As principais informações por segmento de negócio correspondente a 31 de março de 2025 e 31 de março 2024 são as seguintes:

Descrição	Indústria, Revenda e Outros		Construção Civil		Mercado Externo		Consolidado	
	31/03/2025	31/03/2024	31/03/2025	31/03/2024	31/03/2025	31/03/2024	31/03/2025	31/03/2024
Receita Líquida de Vendas e Serviços	277.790	262.860	251.847	242.663	215.076	135.479	744.713	641.002
Ativo Biológico	26.227	19.643	-	-	-	-	26.227	19.643
Custos dos produtos e dos serviços prestados	(192.444)	(194.468)	(169.402)	(157.955)	(129.861)	(94.912)	(491.707)	(447.335)
<b>Lucro Bruto</b>	<b>111.573</b>	<b>88.035</b>	<b>82.445</b>	<b>84.708</b>	<b>85.215</b>	<b>40.567</b>	<b>279.233</b>	<b>213.310</b>

O resultado consolidado considera as eliminações das vendas entre as empresas da Companhia. Em 31 de março de 2025 a Companhia não possui nenhum cliente que represente mais de 10% de sua receita líquida. Na elaboração das informações por segmento da Companhia, através de critérios gerenciais de alocação, efetuou ajustes para melhor refletir as informações por segmento.

### 29. Receita operacional líquida

Reconciliação da receita bruta de vendas para a receita líquida de vendas está assim representada, para os períodos findos em 31 de março de 2025 e 31 de dezembro 2024:

Descrição	31/03/2025	31/03/2024	31/03/2025	31/03/2024
<b>Receita bruta de vendas</b>	<b>58.846</b>	67.257	<b>867.037</b>	753.952
Mercado interno	58.850	67.257	663.189	489.377
Mercado externo	-	-	210.897	272.502
Devoluções	(4)	-	(7.049)	(7.927)
<b>Impostos e contribuições sobre vendas</b>	<b>(15.055)</b>	(17.176)	<b>(122.324)</b>	(112.950)
<b>Receita Líquida de vendas</b>	<b>43.791</b>	50.081	<b>744.713</b>	641.002

## Eucatex S.A. Indústria e Comércio

Notas explicativas às informações financeiras intermediárias individuais e consolidadas--Continuação  
31 de março de 2025  
(Em milhares de reais, exceto quando indicado de outra forma)

### 30. Informação sobre a natureza das despesas

A Companhia apresentou a demonstração do resultado utilizando uma classificação das despesas baseada na sua função. As informações sobre a natureza dessas despesas reconhecidas na demonstração do resultado são apresentadas a seguir:

Descrição	31/03/2025	31/03/2024	31/03/2025	31/03/2024
Custo dos produtos e das mercadorias vendidos	<b>(32.994)</b>	(35.805)	<b>(491.707)</b>	(447.335)
Despesas com vendas	<b>(30)</b>	(2)	<b>(115.328)</b>	(94.738)
Despesas gerais e administrativas	<b>(1.445)</b>	(5.778)	<b>(25.836)</b>	(25.450)
	<b>(34.469)</b>	(41.585)	<b>(632.871)</b>	(567.523)
Matéria-prima consumida e outros custos e despesas	<b>(33.361)</b>	(35.828)	<b>(389.393)</b>	(354.381)
Despesas com pessoal e encargos	-	-	<b>(94.322)</b>	(82.213)
Despesas de vendas variáveis	<b>(3)</b>	(2)	<b>(76.815)</b>	(61.650)
Depreciação e amortização	-	-	<b>(39.327)</b>	(33.061)
Serviços de terceiros	<b>(820)</b>	(4.920)	<b>(23.088)</b>	(27.942)
Propaganda e publicidade	<b>(33)</b>	(135)	<b>(7.463)</b>	(5.572)
Impostos e taxas	<b>(252)</b>	(700)	<b>(2.463)</b>	(2.704)
	<b>(34.469)</b>	(41.585)	<b>(632.871)</b>	(567.523)



## Eucatex S.A. Indústria e Comércio

Notas explicativas às informações financeiras intermediárias individuais e consolidadas--Continuação  
31 de março de 2025  
(Em milhares de reais, exceto quando indicado de outra forma)

### 31. Outras despesas operacionais, líquidas

Descrição	Controladora		Consolidado	
	31/03/2025	31/03/2024	31/03/2025	31/03/2024
Processos e rescisões trabalhistas de representantes	-	-	(2.538)	(2.311)
Créditos e débitos tributários e outras despesas e receitas líquidas	(321)	13	(1.606)	(59)
<b>Total</b>	<b>(321)</b>	<b>13</b>	<b>(4.144)</b>	<b>(2.370)</b>

### 32. Resultado financeiro líquido

	Controladora		Consolidado	
	31/03/2025	31/03/2024	31/03/2025	31/03/2024
<b>Receita financeira</b>				
Receita com avp	-	4	1.101	1.210
Receita com derivativos	11	-	17.786	(24)
Receita com descontos concedidos, obtidos	19	234	152	273
Receita com juros	2.595	166	3.319	930
Receita com juros partes relacionadas	36	844	2.836	5.942
Receita com variação cambial	3.956	864	81.965	3.986
Receita com variação monetária de créditos tributários	1.425	959	10.023	3.607
Receita de aplicações financeiras	22	27	9.340	1.190
	<b>8.064</b>	<b>3.098</b>	<b>126.522</b>	<b>17.114</b>
<b>Despesas financeiras</b>				
Despesa com avp	(120)	(428)	(1.625)	(997)
Despesa com derivativos	(1.083)	-	(22.373)	-
Despesa com descontos concedidos, obtidos	10	(2)	(2.470)	(3.018)
Despesa com despesas bancárias	(284)	(151)	(1.478)	(2.023)
Despesa com juros	(4.421)	(4.445)	(28.014)	(22.559)
Despesas com juros partes relacionadas	(141)	(123)	(2.836)	(5.942)
Despesa com juros de arrendamento	-	-	(770)	(585)
Despesa com variação cambial	(2.308)	(209)	(52.583)	(1.356)
Outras Despesas	(65)	(7)	(72)	(21)
Despesa variação monetária dos impostos	(82)	426	(82)	391
	<b>(8.494)</b>	<b>(4.939)</b>	<b>(112.303)</b>	<b>(36.110)</b>
<b>Total</b>	<b>(430)</b>	<b>(1.841)</b>	<b>14.219</b>	<b>(18.996)</b>

### 33. Seguros

Em 31 de março de 2025, a diretoria da Companhia e suas controladas estão estudando a renovação das suas apólices de seus seguros por montantes considerados suficientes para cobrir eventuais sinistros, atualmente vencidas (Parque Fabril, Estoques), considerando a natureza e riscos envolvidos em suas operações, e a orientação de seus consultores em seguros.

## **Eucatex S.A. Indústria e Comércio**

Notas explicativas às informações financeiras intermediárias individuais e consolidadas--Continuação  
31 de março de 2025  
(Em milhares de reais, exceto quando indicado de outra forma)

### **33. Seguros--Continuação**

Dada a natureza de suas atividades, da distribuição das florestas em diversas áreas distintas e das medidas preventivas adotadas contra incêndio e outros riscos florestais, a diretoria da Companhia concluiu tecnicamente pela não contratação de seguros, por outro lado a diretoria da Companhia, optou pela adoção de políticas de proteção, das quais, historicamente, têm se mostrado altamente eficientes sem que tenha havido qualquer comprometimento às atividades operacionais e financeira da Companhia. Desta forma, a diretoria entende que, sua política de proteção, de gerenciamento dos riscos e procedimentos adotados relacionados às atividades florestais, são adequadas e mitigam os riscos, principalmente de eventual descontinuidade operacional da Companhia.

As premissas de riscos para seguros, bem como, as políticas de proteção adotadas pela Companhia, dada a sua natureza, não fazem parte do escopo da auditoria das informações financeiras intermediárias individuais e consolidadas, consequentemente não fazem parte do escopo dos auditores independentes.

### **34. Evento subsequente**

Através de comunicado ao Mercado a Companhia informou aos seus acionistas, no dia 09 de abril de 2025, que as discussões relativas aos processos judiciais (processos nº 0050281-67.2010.4.03.6182, 0032275-07.2013.4.03.6182 e 0013592-53.2012.4.03.6182) que impediam o pagamento de dividendos e juros sobre capital próprios relativos aos exercícios de 2011 e 2013 ("Rendimentos") foram superadas, possibilitando, assim, o pagamento dos Rendimentos aos Acionistas da Companhia.

Os Rendimentos que foram pagos no dia 15 de abril de 2025, corresponderão ao valor bruto de R\$ 44.067, considerando a seguinte razão:

- Juros sobre capital próprio relativos ao exercício de 2011: R\$ 0,228559 valor bruto para cada ação ordinária e R\$ 0,251415 valor bruto para cada ação preferencial, com base na posição acionária em 23/12/2011.
- Dividendos relativos ao exercício de 2011: R\$ 0,033765 para cada ação ordinária e R\$ 0,037141 para cada ação preferencial, com base na posição acionária em 16/04/2012.; e
- Juros sobre capital próprio relativos ao exercício de 2013: R\$ 0,186309 valor bruto para cada ação ordinária e R\$ 0,204940 valor bruto para cada ação preferencial, com base na posição acionária de 26/12/2013.

A Companhia esclarece que, após o desconto do Imposto de Renta Retido na Fonte – IRRF (no montante de R\$ 5.938), o valor líquido auferido foi de R\$ 38.129.

## Eucatex S.A. Indústria e Comércio

Notas explicativas às informações financeiras intermediárias individuais e consolidadas--Continuação  
31 de março de 2025  
(Em milhares de reais, exceto quando indicado de outra forma)

Conselho da Administração		
Presidente	Vice-Presidente	Conselheiros
Otavio Maluf	Fábio Torres Maluf	Carlos Marcio Ferreira
		José Antonio Goulart de Carvalho
		Milton Corrêa Meyer Filho
		Sandra Maria Guerra de Azevedo
		Simone Carrera Maluf
Diretoria		
Diretor Presidente		Flávio Maluf
Diretor Vice-Presidente Geral		Otávio Maluf
Diretor Vice-Presidente Executivo e de Relações com Investidores		José Antônio Goulart de Carvalho
Diretor Jurídico		Genildo de Brito
Diretor de Controladoria		Sergio Henrique Ribeiro
Conselho Fiscal		
Silvio Roberto de Mula		
Marcos Roberto de Oliveira		
Jarib Brisola Duarte Fogaça		
Elaine Aparecida Aliba		
Freddy Rabbat		
Luis Alexandre Marini		

Sérgio Henrique Ribeiro  
CRC 1SP-220148/O-6

\* \* \*